semic
N° 172
MENSUEL
MAI 1993
16,50 F
SUISSE 5,50 F.S.
BELGIQUE 125 F.B.
ISSN 0396-6291
MARVEL COMICS

TITANS™

TITANS

SOMMAIRE

Page 1:
WARLOCK
ILS

Page 26:
LES VENGEURS DE LA COTE OUEST
PRIS DANS LA TOILE

Page 51:
EXCALIBUR
TOUT CE QUE VOUS AVEZ TOUJOURS VOULU SAVOIR SUR PHENIX SANS JAMAIS OSER LE DEMANDER

Vous pouvez vous abonner pour un an à
TITANS
TARIFS: FRANCE 181,50 F
ETRANGER 233 F
Envoyez-nous vos coordonnées accompagnées de votre règlement: chèque bancaire, postal (CCP 424-87E LYON) ou mandat-lettre à

SEMIC FRANCE

24-26 rue de la Gare
Case postale 523
69257 LYON CEDEX 09

Joindre pour toute réponse à une lettre, une enveloppe timbrée, vos nom et adresse écrits lisiblement.
Les dessins et manuscrits envoyés ne seront pas rendus.

PREAMBULE

WARLOCK
C'est sur une île, dont le nom de code est la Ruche, qu'Adam Warlock vit le jour. Ce modèle de perfection humaine fur créé par les scientifiques de l'Enclave, à partir de matériaux génétiques artificiels. Plus tard, le Maître de l'Evolution lui attribua un des Joyaux de l'Ame. Cela lui fut d'un grand secours lorsque, dans un combat, Thanos le blessa mortellement. Warlock enferma alors son âme dans la dimension du Joyau: ainsi, bien que mort physiquement, son être astral continua de vivre. Mais bientôt, il quitta cet univers pour affronter à nouveau Thanos et lui ravir tous les Joyaux de l'Ame.
Désormais, Warlock partage les Joyaux avec cinq autres compagnons: Pip détient la gemme de l'Espace; Dragon-Lune, celle de l'Esprit; Drax le Destructeur, celle du Pouvoir; Gamora, celle du temps; quant au dernier, Warlock ne révéle pas son nom mais ses amis ont une petite idée...Voilà donc un problème résolu, mais Warlock n'a pas le temps de se reposer sur ses lauriers: son vieil ami, le Maître de l'Evolution, est menacé par d'étranges créatures. Adam fait un voyage dans le passé pour tenter de comprendre et surtout, de sauver la vie de son ami...

LES VENGEURS DE LA COTE OUEST
L'équipe des Vengeurs de la Côte Ouest a été créée après celle des Vengeurs et en est, en quelque sorte, le pendant. Mais les deux groupes sont complètement indépendants, même s'ils se communiquent toutes les informations qu'ils reçoivent et peuvent, à l'occasion, unir leurs forces face au danger. La composition des Vengeurs de la Côte Ouest varie assez souvent, des réservistes venant parfois s'allier aux membres actifs. Actuellement, on retrouve: Oeil de Faucon, fondateur du groupe et leader depuis sa création, la nouvelle Spider-Woman, U.S. Agent, Iron Man, Eclair Vivant, Wonder Man et la Sorcière Rouge. L'aventure qui débute dans ce numéro nous entraîne dans les coulisses d'une compagne présidentielle. En effet, Le Globe, un journal new-yorkais, annonce une conférence de presse où il doit faire des révélations compromettantes sur un des candidats aux présidentielles, documents à l'appui. Or, les deux seules personnes connaissant l'identité du candidat en question sont assassinées avant la conférence, et les documents disparaissent. Les Vengeurs de la Côte Ouest, épaulés par l'Araignée qui couvre l'événement en tant que journaliste, vont tenter d'éclaircir ce mystère...

EXCALIBUR
Excalibur, nom qui fait référence à l'épée magique du roi Arthur, est une équipe de champions surhumains dont certains sont des mutants: Captain Britain, membre fondateur et chef du groupe, Meggan, Etincelle (Kitty Pride), Phénix (Rachel), Diablo, Bidule et Cerise. Ils ont établi leur Q.G. dans le phare de Brian Braddock – alias Captain Britain – au large des côtes britanniques.
Dans l'épisode du mois, l'épopée du Phénix de A à Z. Sous l'oeil vigilant du Pr Xavier, et par l'intermédiaire de Jean Grey, l'étrange créature raconte elle-même sa trajectoire: du jeune Féron vaincu par Nécrom, à Rachel aujourd'hui dans le coma, en passant par la rousse X-Woman morte puis ressuscitée. Même s'ils comprennent mieux le pourquoi du comment, les membres d'Excalibur craignent toujours pour la vie de leur jeune coéquipière, Rachel. Le Phénix trouvera-t-il les mots pour les rassurer?

Attention! Ce mois-ci, SEMIC a changé d'adresse!

STAN LEE présente... WARLOCK™

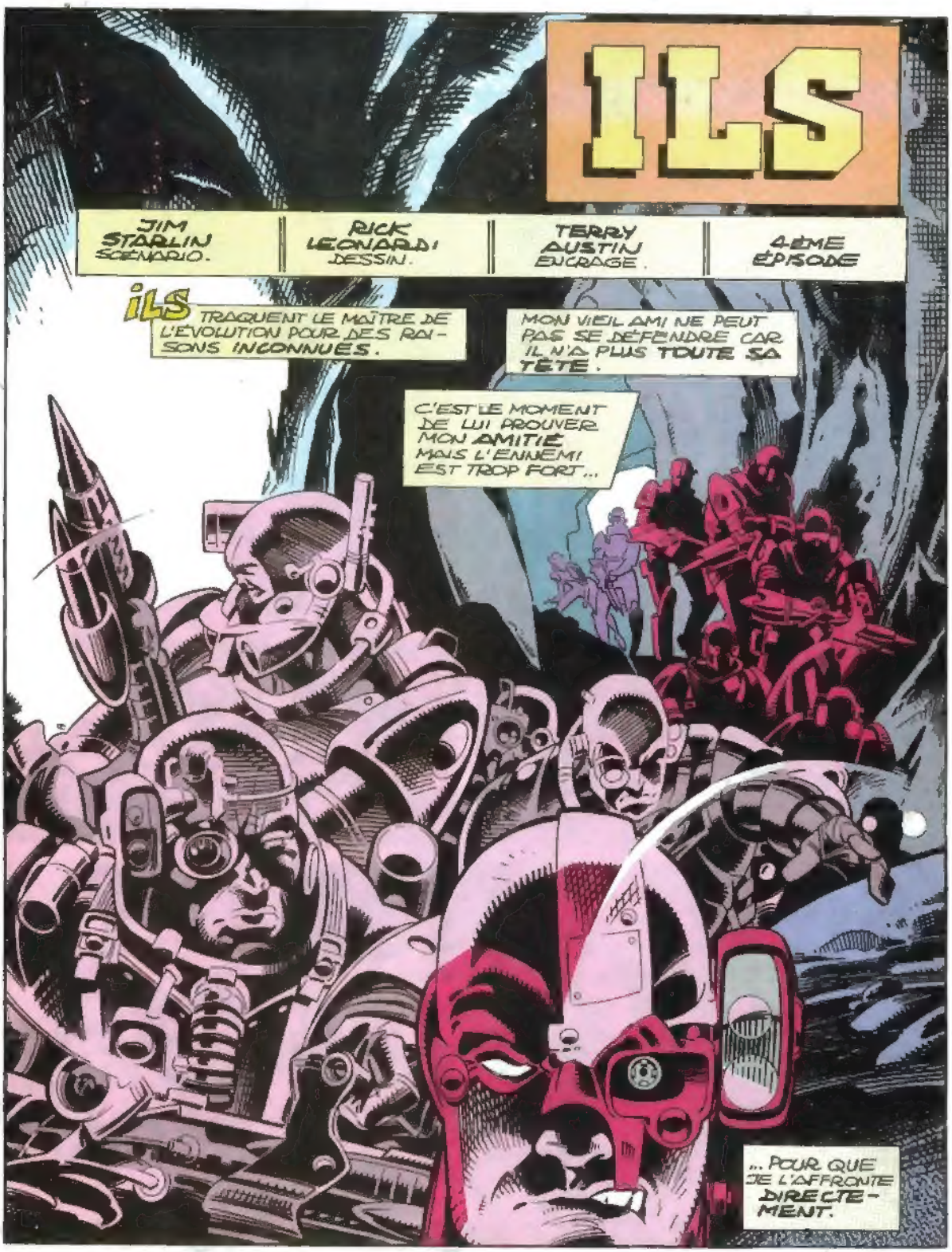

Copyright © 1992 Marvel Entertainment Group Inc. © 1993 SEMIC FRANCE. Tous droits réservés. WARLOCK™ et tous les personnages de ce numéro sont la propriété du Marvel Entertainment Group Inc. et cette publication est sous licence du Marvel Entertainment Group Inc.

LA RUSE REUSSIT SOUVENT LÀ OÙ LA FORCE ÉCHOUE.
MAIS C'EST MON PREMIER AFFRONTEMENT...
... DEPUIS QUE JE SUIS REDEVENU MORTEL.
UN HOMME ORDINAIRE DOIT TOUT ENVISAGER.
MÊME SA FIN.
NON!
NON!
2

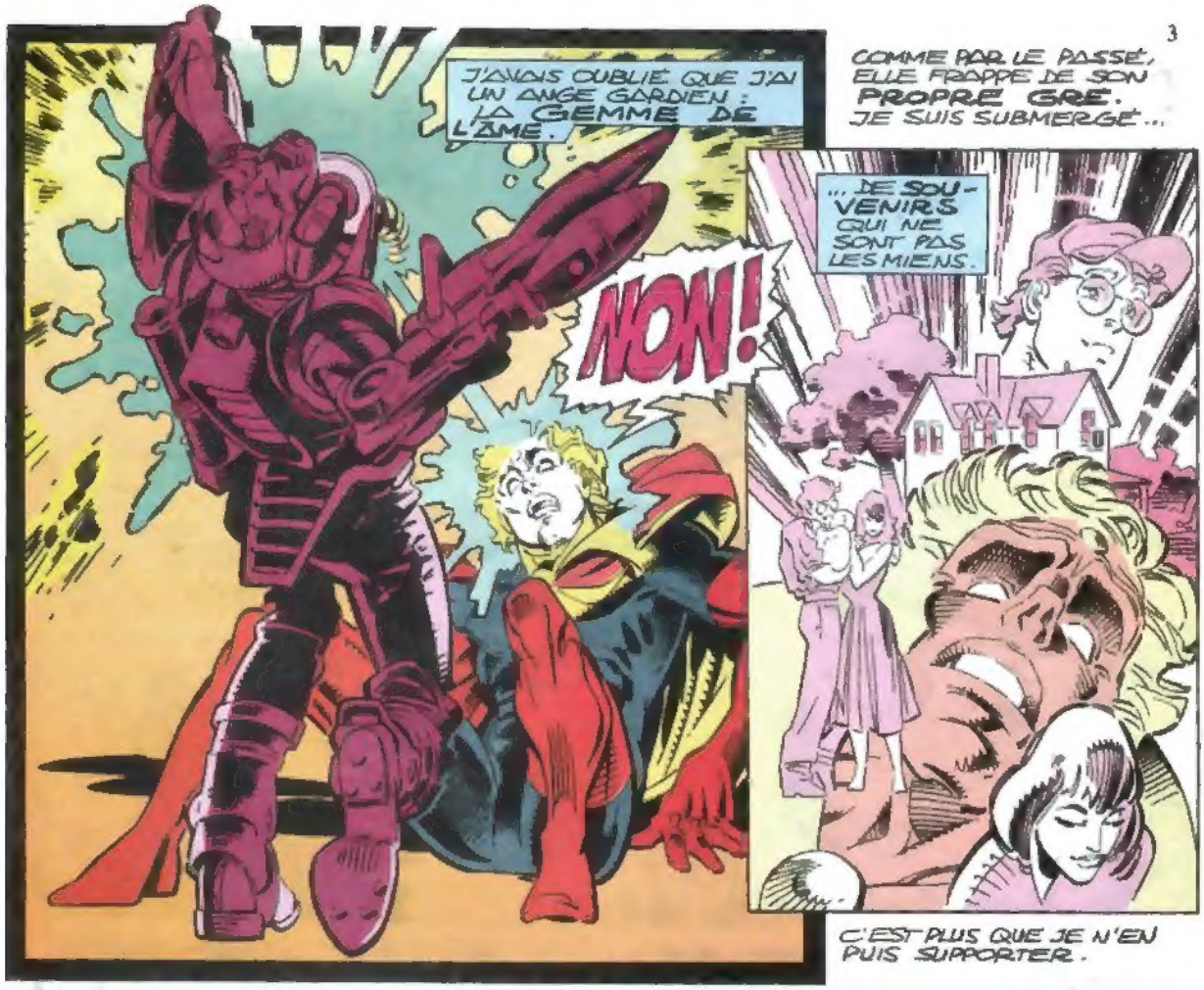
J'AVAIS OUBLIÉ QUE J'AI UN ANGE GARDIEN : LA GEMME DE L'ÂME.
NON!
COMME PAR LE PASSÉ, ELLE FRAPPE DE SON PROPRE GRÉ. JE SUIS SUBMERGÉ...
... DE SOUVENIRS QUI NE SONT PAS LES MIENS.
C'EST PLUS QUE JE N'EN PUIS SUPPORTER.

RÉSISTANCE NON DÉTECTÉE. NEUTRALISÉE. MENACE ANÉANTIE.

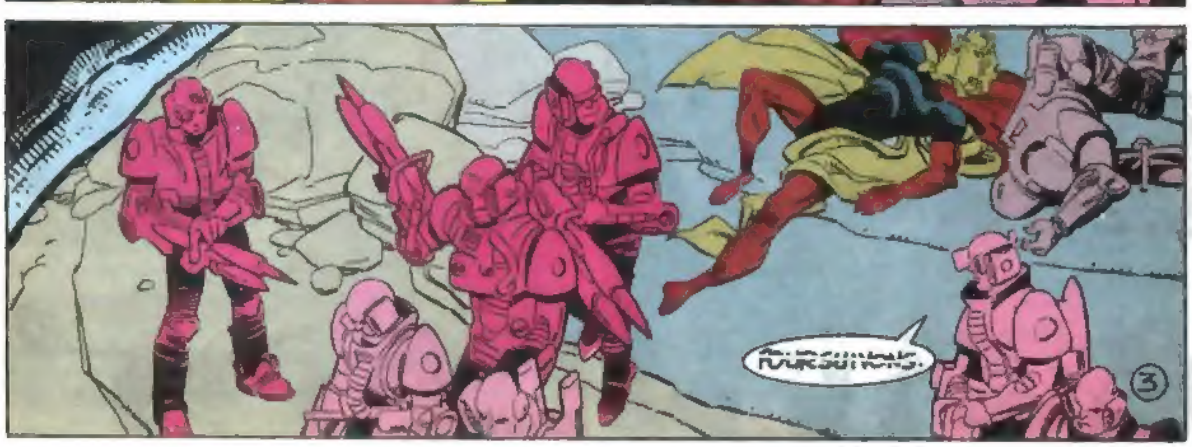
POURSUIVONS.
3

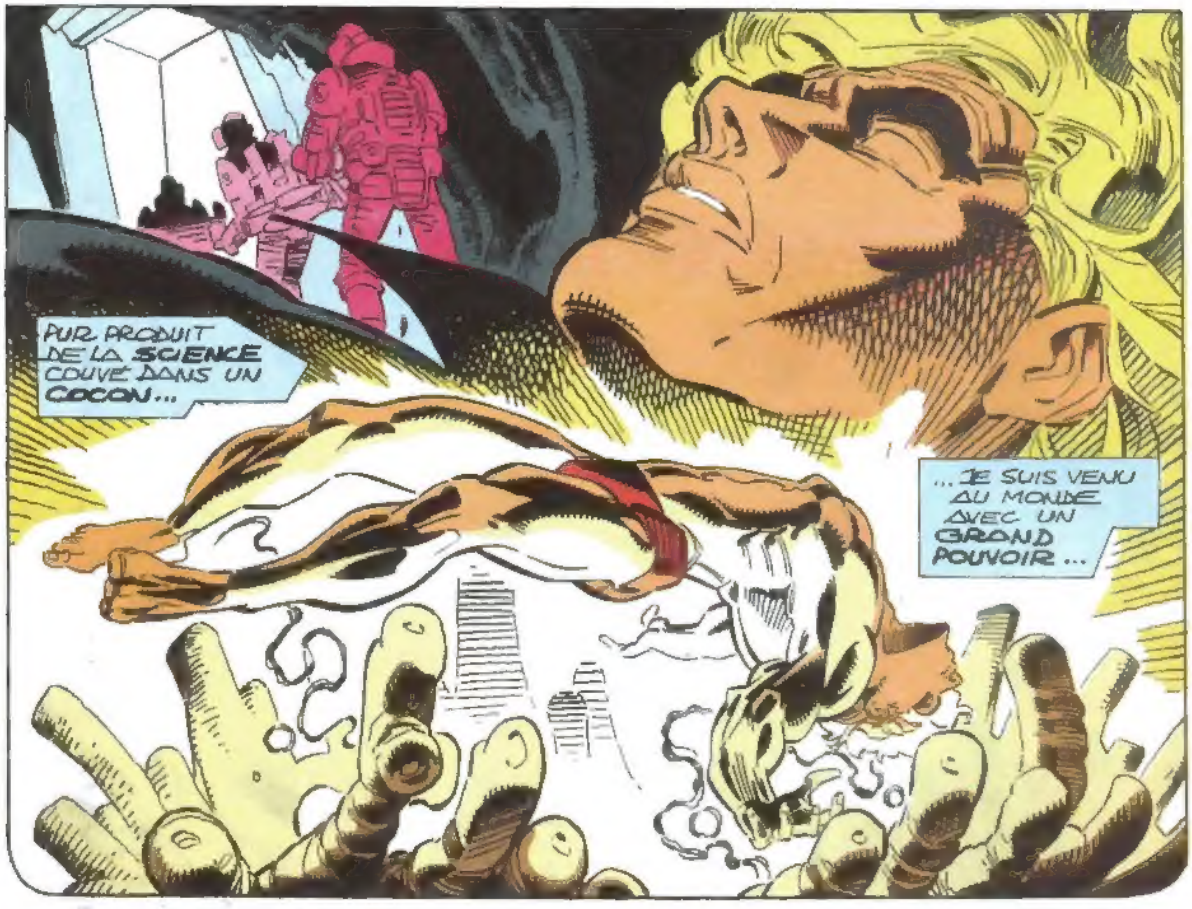
PUR PRODUIT DE LA SCIENCE COUVÉ DANS UN COCON...
...JE SUIS VENU AU MONDE AVEC UN GRAND POUVOIR...

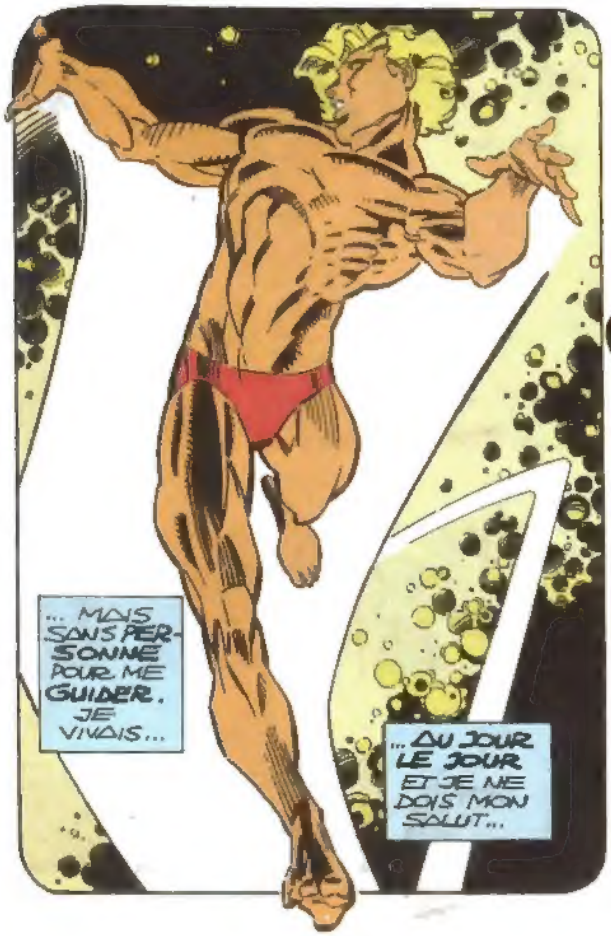
...MAIS SANS PERSONNE POUR ME GUIDER. JE VIVAIS...
...AU JOUR LE JOUR ET JE NE DOIS MON SALUT...

...QU'À MA RENCONTRE AVEC LE MAÎTRE DE L'ÉVOLUTION.
CE FUT COMME SI J'AVAIS TROUVÉ LE SAINT-GRAAL.
4

SA CONTRE-TERRE ETAIT MENACEE PAR DES FORCES MALEFIQUES QU'IL AVAIT LIBEREES PAR MEGARDE.
JE DEVAIS EMPECHER SON PARADIS DE DEVENIR UN ENFER.
MON COMBAT CONTRE L'HOMME-BETE A DURE DES MOIS.
MAIS MON ADVERSAIRE ETAIT TROP RUSE POUR MOI...
..JE DECIDAI DE ME SACRIFIER POUR PROUVER LA LEGITIMITE DE MA CAUSE.

TROIS JOURS PLUS TARD, JE RENAISSAI À LA VIE ET TUAI LA BÊTE...
LA MENACE ÉTANT CONJURÉE...
...JE FIS MES ADIEUX À LA CONTRE-TERRE.
EGO M'ASSURA QU'ELLE N'ÉTAIT PLUS EN DANGER.
POUVRE FOU...
...QUE J'ÉTAIS POUR ÊTRE AVEUGLE À CE POINT!
EN VÉRITÉ, PROTÉGER LA CONTRE-TERRE ÉTAIT UNE RESPONSABILITÉ DONT JE VOULAIS ME DÉBARRASSER.
ET CETTE ERREUR DE JUGEMENT REVIENT ME HANTER!
6

LA GALAXIE APRES SOL...
CHAPEAU...
UN JEU D'ENFANT POUR QUI POSSEDE LA GEMME DE L'ESPRIT!
...DAVOIR REPARE CE VAISSEAU, DRAGONLUNE!
HMM! T'ES UNE TRONCHE!
JE TE DEPOSE OÙ?
SUR TERRE!
SUR TERRE?!
WARLOCK VA RETOURNER CHEZ LUI, J'IMAGINE.
PIP AUSSI SANS DOUTE.
ET IL FAUT À TOUT PRIX SURVEILLER CE TARE.
UN PROBLEME?
J'AI UN TRUC SUR LE SCANNER...
"QUEL TRUC?"
"AUCUNE IDÉE."

FAUTE DE TEMPS ET DE MATERIEL, CE SCANNER, C'EST DE LA BIDOUILLE !
EN TOUT CAS...
...L'INTRUS FONCE DROIT SUR NOUS !
LA COQUE EST TOUCHEE !
JE NE SENS PAS DE DECOMPRESSION !?
ALLONS VOIR !
DES ULTRASONS !
8

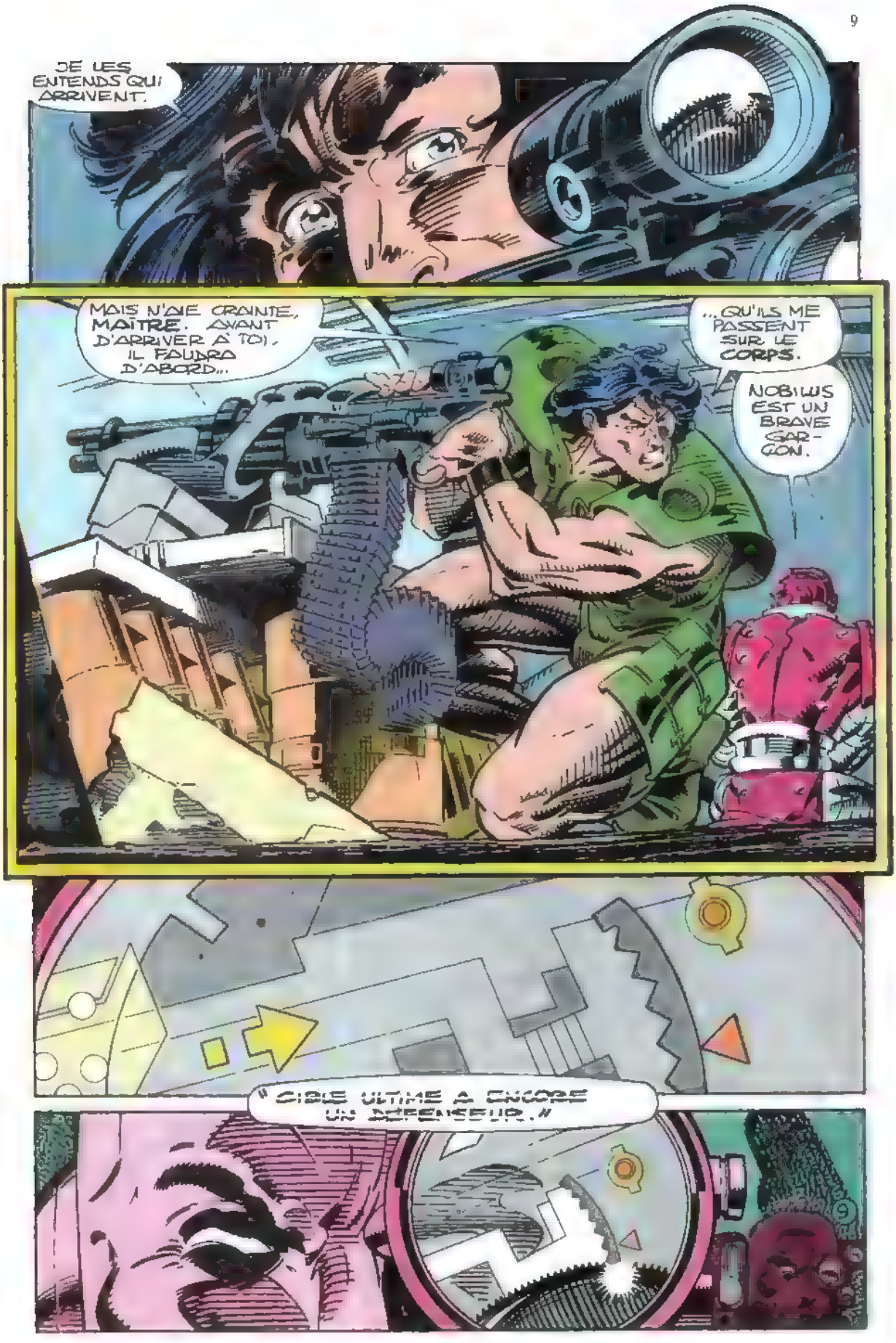
JE LES ENTENDS QUI ARRIVENT.
MAIS N'AIE CRAINTE, MAÎTRE. AVANT D'ARRIVER À TOI, IL FAUDRA D'ABORD...
...QU'ILS ME PASSENT SUR LE CORPS.
NOBILUS EST UN BRAVE GARÇON.
" CIBLE ULTIME A ENCORE UN DÉFENSEUR. "

PRÉPAREZ L'ÉLIMINATION.
POUVRE IDIOT, LA GEMME DE L'AME T'A VOLÉ TON ESPRIT.
ET S'EST APPROPRIÉ TES SOUVENIRS.

JE LIS DANS TES PENSÉES ET TA VIE SE FOND DANS LA MIENNE

NOUS NE FAISONS... ... PLUS QU'UN!

ET JE CONNAIS MAINTENANT LA TERRIBLE VÉRITÉ!

"LOWER ASSAULT."

RÉSISTANCE VAINCUE.
CIBLE ULTIME CAPTURÉE.
EXÉCUTION.
JE VOUS CONNAIS..
12

SPHINXOR S'EST MIS UN JOUR À CONVOITER LA CONTRE-TERRE.
ET MALGRÉ LES EFFORTS DU MAÎTRE DE L'ÉVOLUTION, DE LA CHOSE, D'ALICIA MASTERS ET DE STAKARUS, LA PLANÈTE A ÉTÉ ARRACHÉE DE SON ORBITE ..
... ET SPHINXOR L'A VENDUE COMME CURIOSITÉ AUX BEYONDERS.
LE MAÎTRE DE L'ÉVOLUTION N'A RIEN PU FAIRE POUR SA PLANÈTE ...
... QUI DEVINT UNE RELIQUE EXPOSÉE DANS UN MUSÉE EXTRATERRESTRE
43

MAIS LES ÉTRANGES POUVOIRS DES BEYONDERS AUREOLAIENT LA CONTRE-TERRE
SES HABITANTS IGNORAIENT TOUT DE LEUR SORT
ET DES SOURCES D'ÉNERGIE INCONNUES QUI LES MÉTAMORPHOSAIENT...
... À LEUR INSU.
ON NE CÔTOIE PAS IMPUNÉMENT L'INFINIMENT PUISSANT.
C'EST ALORS QUE THANOS, EN POSSESSION DU GANT D'ÉTERNITÉ...
... ROMPIT L'ÉQUILIBRE COSMIQUE.
L'ONDE DE CHOC ATTEIGNIT LE ROYAUME DES BEYONDERS...
... ET SOUFFLA LA CONTRE-TERRE

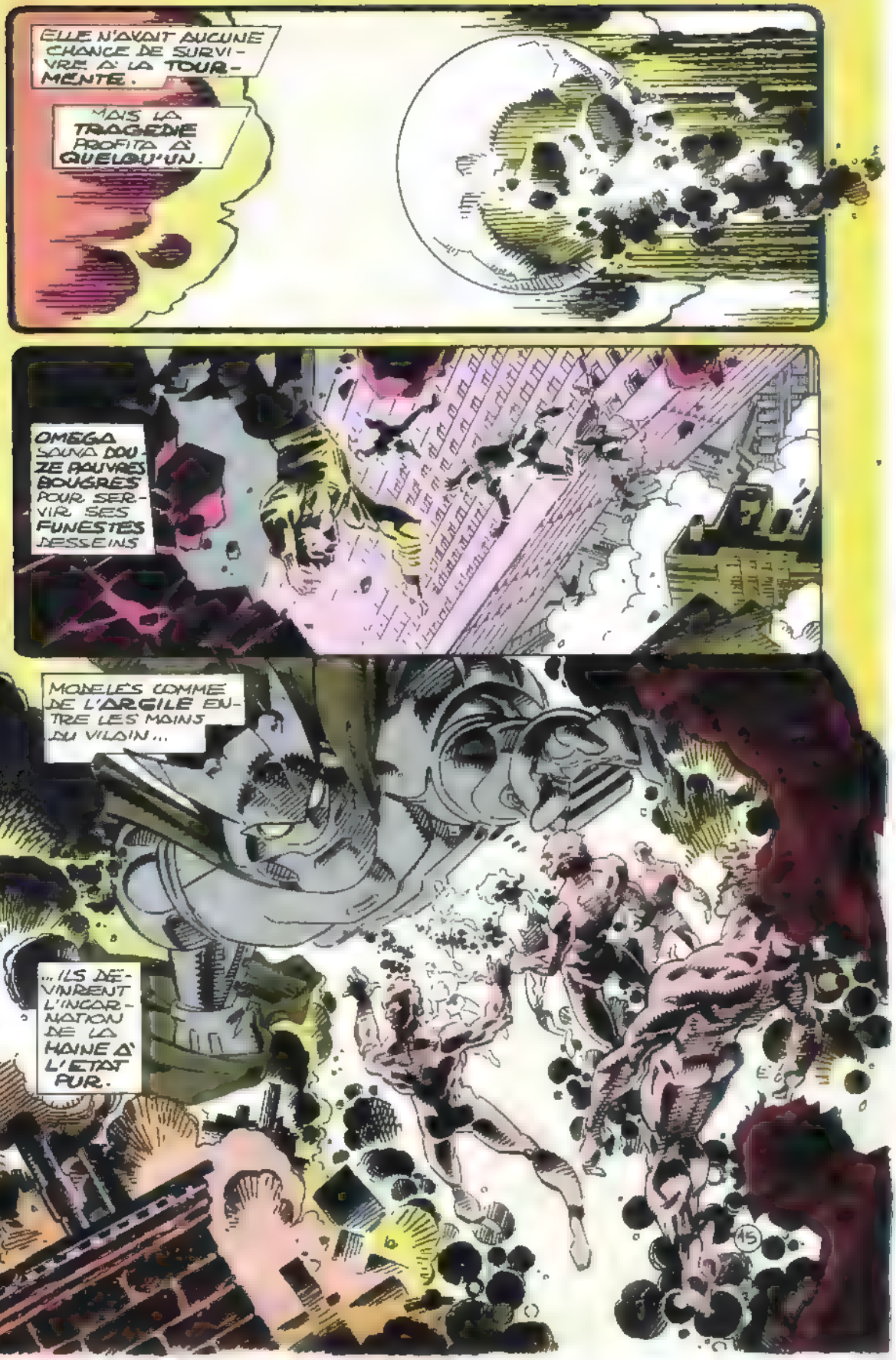
ELLE N'AVAIT AUCUNE CHANCE DE SURVIVRE À LA TOURMENTE.
MAIS LA TRAGÉDIE PROFITA À QUELQU'UN.
OMEGA SAUVA DOUZE AUVAES BOUGRES POUR SERVIR SES FUNESTES DESSEINS
MONELES COMME DE L'ARGILE ENTRE LES MAINS DU VILAIN...
...ILS DEVINRENT L'INCARNATION DE LA HAINE À L'ETAT PUR.
15

OMEGA LES PERSUADA QUE LE MAÎTRE DE L'ÉVOLUTION...
... ÉTAIT À L'ORIGINE DE TOUS LEURS MALHEURS.
PUIS IL LEUR DONNA LE POUVOIR D'ASSOUVIR LEUR SOIF DE VENGEANCE ET IL..
..LES ENVOYA DÉTRUIRE LEUR BOURREAU.
IL FAUT ARRÊTER CE PLAN!
LE MAÎTRE NE DOIT PAS MOURIR!
NOUVELLE RÉSISTANCE... JE PRENDRAI VOUS À L'EMBUSCADE

VOUS OSERIEZ M'ECRASER?
LE PEUPLE DE LA CONTRE-TERRE SERAIT-IL DEVENU SACRILEGE?
ADVERSAIRE CONNAIT NOS ORIGINES.
MAIS...
SA VOIX... JE LA RECONNAIS!
QUI?
AURIEZ-VOUS..
.. OUBLIE...
...CELUI...
... QUI EST MORT POUR VOS PECHES?!
ADAM WARLOCK?!
C'EST IMPOSSIBLE!

J'AI ASSISTÉ À SA MORT !

JE L'AI VU MONTER AUX CIEUX !

SERAIT-IL REVENU DE L'AU-DELÀ ?

OUI, POUR VOUS EMPÊCHER DE COMMETTRE UNE **ERREUR**.

NE FAITES PAS DE MAL AU **MAÎTRE DE L'ÉVOLUTION**.

MAIS...

OMÉGA NOUS A ORDONNÉ DE LE DÉTRUIRE !

SON PLAN EST NOTRE BIBLE !

OMÉGA EST NOTRE SAUVEUR !

VOUS LE VÉNÉREZ **PLUS** QUE MOI ?

NON.

MAIS...

UN **VRAI** DIEU EST-IL UN TUEUR ?

JE... SAIS PAS...

QUE FAIRE?
VRAI DIEU?
19

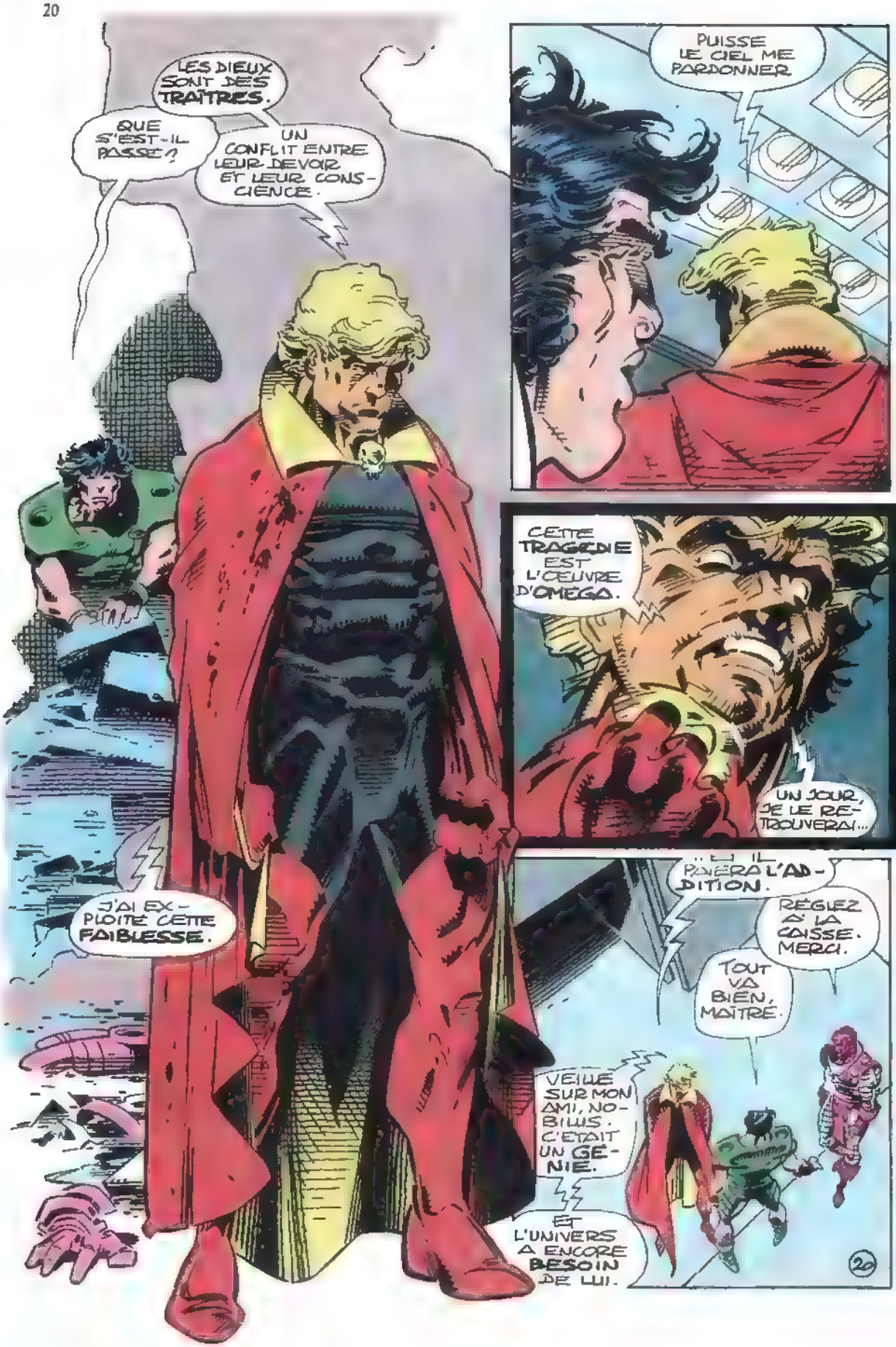
LES DIEUX SONT DES TRAÎTRES.
QUE S'EST-IL PASSÉ ?
UN CONFLIT ENTRE LEUR DEVOIR ET LEUR CONSCIENCE.
PUISSE LE CIEL ME PARDONNER.
CETTE TRAGÉDIE EST L'ŒUVRE D'OMEGA.
UN JOUR, JE LE RETROUVERAI...
J'AI EXPLOITÉ CETTE FAIBLESSE.
IL PAIERA L'ADDITION.
RÉGLEZ À LA CAISSE. MERCI.
TOUT VA BIEN, MAÎTRE.
VEILLE SUR MON AMI, NOBILUS. C'ÉTAIT UN GÉNIE.
ET L'UNIVERS A ENCORE BESOIN DE LUI.

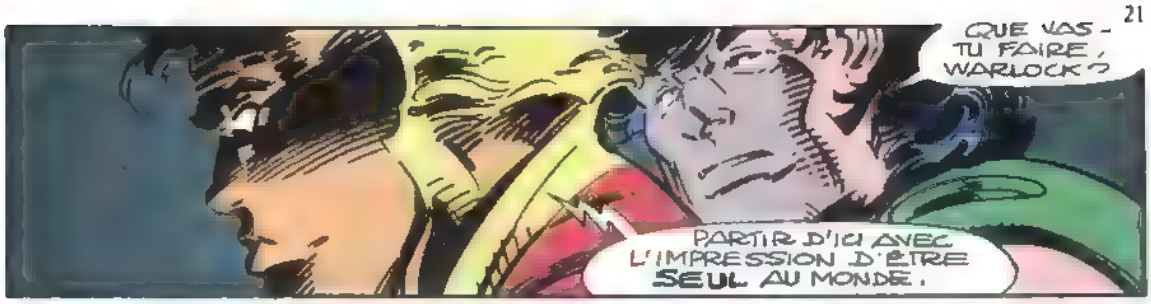
QUE VAS-TU FAIRE, WARLOCK?
PARTIR D'ICI AVEC L'IMPRESSION D'ÊTRE SEUL AU MONDE.

IL ME FAUT AUSSI SURVEILLER LES GARDIENS DES GEMMES.
JE SUPPOSE QUE TU LES AS PLACÉES ENTRE DE BONNES MAINS.

J'ÉTAIS ENCORE TOUT-PUISSANT QUAND J'AI FAIT MON CHOIX.
ET QUI SONT LES HEUREUX ÉLUS?
D'ABORD, GAMORA, LA FEMME LA PLUS DANGEREUSE DE L'UNIVERS...
PUIS DRAGON-LUNE, UNE RENÉGATE QUI VEUT CONQUÉRIR LE MONDE...
ET PIP...
ET DRAX LE DESTRUCTEUR...
ET ENFIN...
DIEUX DU CIEL!
QU'AI-JE FAIT?
LE MOIS PROCHAIN
OMÉGA!

A MARTEAU...

Avec le sixième volume de la collection Privilège, "**La Ballade de Bêta Ray Bill**" (c'est son titre, au cas où vous ne l'auriez pas encore remarqué), ça va chauffer dans les galaxies! C'est le genialissime Walter simonson, signant le scénario et les dessins, qui a mis le feux aux planches: il a eu l'idée peu banale d'opposer Thor, le gentil, à un illustre inconnu qui a la tête de l'emploi (un crâne de cheval) et capable de soulever le fameux marteau Mjolnir dont seuls, jusque-là, le Dieu-Tonnerre et son père Odin pouvaient faire usage. Vous imaginez le duel pour la conquête du marteau enchanté! Pourtant, Bêta Ray Bill n'est pas un mauvais comme les autres En y regardant de plus près, il serait même plutôt bon. N'est-il pas, en effet, cet être noble et courageux investi d'une mission chevaleresque, la protection de son peuple poussé à un exode cosmique?

Enfin, si en lisant sa ballade, vous avez du mal à coller à Bill une étiquette de méchant, ne crisez pas: Walt vous en réserve quelques-uns pour lesquels vous n'aurez pas à vous poser de questions (Loki, Loreleï, Throgg, le champion du peuple des Nains, et autres démons à la pelle...) En parlant d'appel... Répondez au sixième que vous lance la collection Privilège, vous ne serez pas déçus du voyage!

...MARTEAU ET DEMI!

LA BALLADE DE BETA RAY BILL™

A DÉCOUPER OU À PHOTOCOPIER

7880-930

96 pages format 170x260

Prix unitaire: 65 F
Frais d'envoi: 1 alb 15 F
2 alb 20 F
3 alb GRATUIT

Je joins à ma commande:
☐ chèque bancaire
☐ chèque postal CCP 424-87 E LYON
☐ mandat-lettre ou carte
☐ mandat international

BON DE COMMANDE

Je commande	Quantité	Prix	
			F
	+ frais d'envoi		F
	TOTAL		F

NOM.
Prénom: ..... Né(e) le:
Adresse: n. ..... Rue
Code postal ..... Ville

Les albums vous seront envoyés fin juin

A retourner à: SEMIC FRANCE - 24-26 rue de la Gare - Case postale 523 - 69257 LYON CEDEX 09

FRISSONS GARANTIS

Sur des braises

Aux îles Fiji, lors de cérémonies religieuses, les prêtres marchent sur des braises. L'étonnant est qu'ils ne se brûlent même pas. Chez certains aborigènes d'Australie, les jeunes garçons doivent faire de même pour prouver leur courage.

Bol d'air

En 1969, Armando Soccaras Ramirez voyagea de Cuba en Espagne (9010 km) sur le train d'atterrissage d'un avion. Au cours des 8 heures de vol, il se retrouva à 8800 m d'altitude par - 40°C.

A vol d'oiseau

Depuis toujours, l'homme a essayé de voler. En 1931, l'Américain Clem Sohn sauta d'un avion à 3000 m d'altitude. Il s'était fabriqué des ailes de tissu avec lesquelles il plana jusqu'à 300 m avant de s'écraser.

Incroyable mais vrai

En 1835, un fakir indien resta enfermé 40 jours dans un coffre, sous terre. Apparemment, il survécut en ralentissant ses battements de coeur et sa respiration, exactement comme le font les animaux qui hibernent.

Elastique

En 1982, un membre du Club des Sports Dangereux d'Oxford (G-B) se jeta du Royal Gorge Bridge au Colorado. Ce pont, perché à 320 m dans les airs et surplombant la rivière Arkansas, est plus haut que la Tour Eiffel. Notre casse-cou survécut a ce plongeon aérien grâce à l'élastique qu'il s'était attaché aux chevilles et qui le reliait au pont.

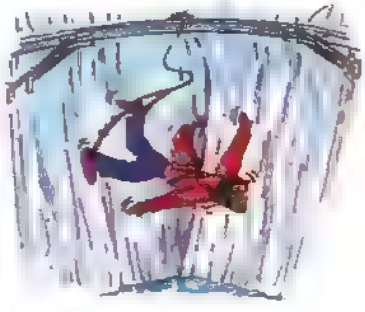

Sur les ailes

En 1980, le Tchèque Jaromir Wagner traversa l'océan Atlantique en avion; seulement, il ne voyageait pas dans la cabine mais sur les ailes.

Le savais-tu?

Les hommes de l'île de la Pentecôte, dans le Pacifique Sud, prouvent leur courage en se jetant du haut d'une tour de bambou de 27,5 m, l'équivalent d'un immeuble de sept étages. Ils s'attachent des lianes autour des chevilles, s'arrêtant ainsi au ras du sol, mais si les liens lâchent, la mort est inévitable.

Risque-tout

Catégorie	Record
Plus long temps sous l'eau (sans respirer)	13'42"
Plus hautes échasses	12,36 m
Plus long temps sous terre	141 jours
Plus long temps sur une corde raide	185 jours
Plus longue descente en rappel	990 m

Drôle d'évasion

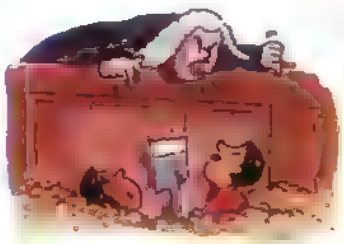

En 1975, 75 prisonniers mexicains creusant un tunnel pour s'échapper, atterrirent 6 mois plus tard dans une salle d'audience. Ils repartirent aussitôt en prison.

Escalade

En 1920, George Gibson Polley escalada à mains nues la façade d'une tour à New York (241 m). N'ayant aucune autorisation il fut arrêté en milieu de chemin.

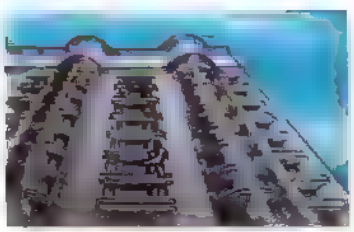

Débaroulade

En 1901, Anna Edson Taylor descendit les chutes du Niagara (54 m) dans un tonneau, sans subir aucun dommage.

Corde raide

En 1974, le Français Philippe Petit fut arrêté pour un crime peu courant: il se promenait sur une corde raide tendue entre les deux tours du World Trade Center à New York, à une hauteur de 411 m. Il fit quand même la traversée sept fois avant d'être appréhendé.

"Amazing Feats" - © 1992 Usborne Publishing Ltd

Stan Lee PRESENTE

LES VENGEURS DE LA COTE OUEST

Copyright 1992 Marvel Entertainment Group Inc. © 1993 SFMIC FRANCE. Tous droits réservés. LES VENGEURS DE LA COTE OUEST ™ et tous les personnages de ce numéro sont la propriété du Marvel Entertainment Group Inc. et cette publication est sous licence du Marvel Entertainment Group Inc.

...LE GARD

LAISSEZ MOI !

OORGG

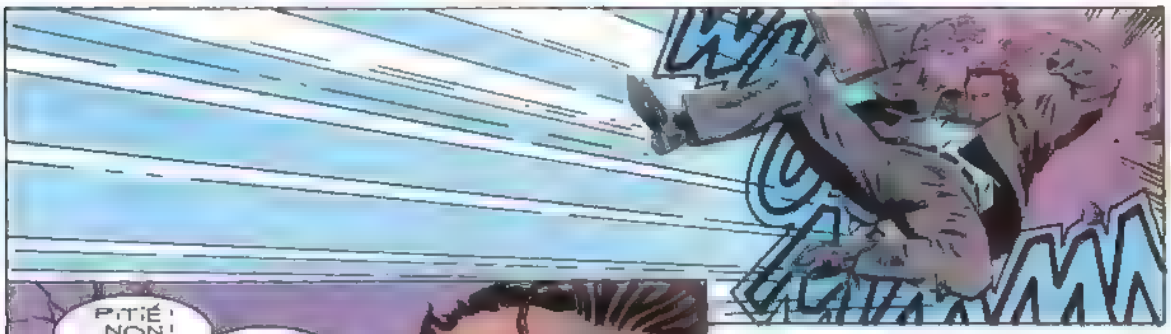

PITIÉ ! NON ! PITIÉ !
QUE VOULEZ-VOUS ?
J'AI 200 DOLLARS SUR MOI ILS SONT À VOUS
NE... NE ME FAITES PAS DE MAL ...

AAAAAAAAAA

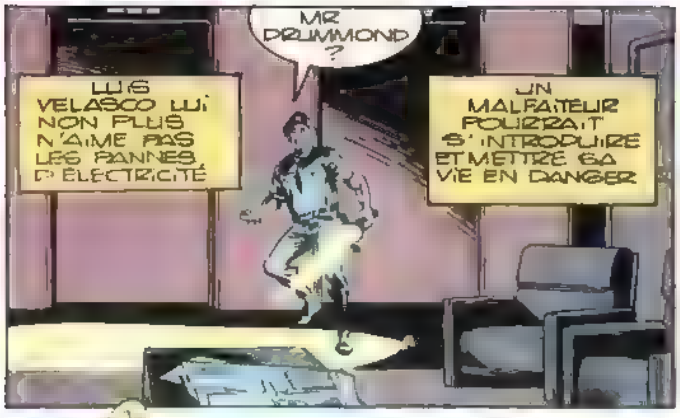

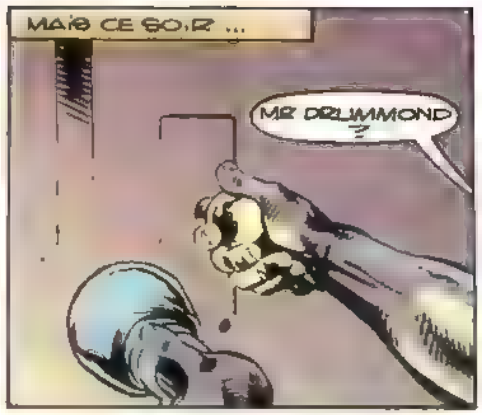

PRIS DANS LA TOILE

71ème ÉPISODE

LUI N'AVAIT RIEN A CRAINDRE

AY CARAJO !

SECURI

SCÉNARIO ROY THOMAS
DESSINS DAVID ROBB
ENCRAGE TIM DZON
COULEURS BOB SHAREN

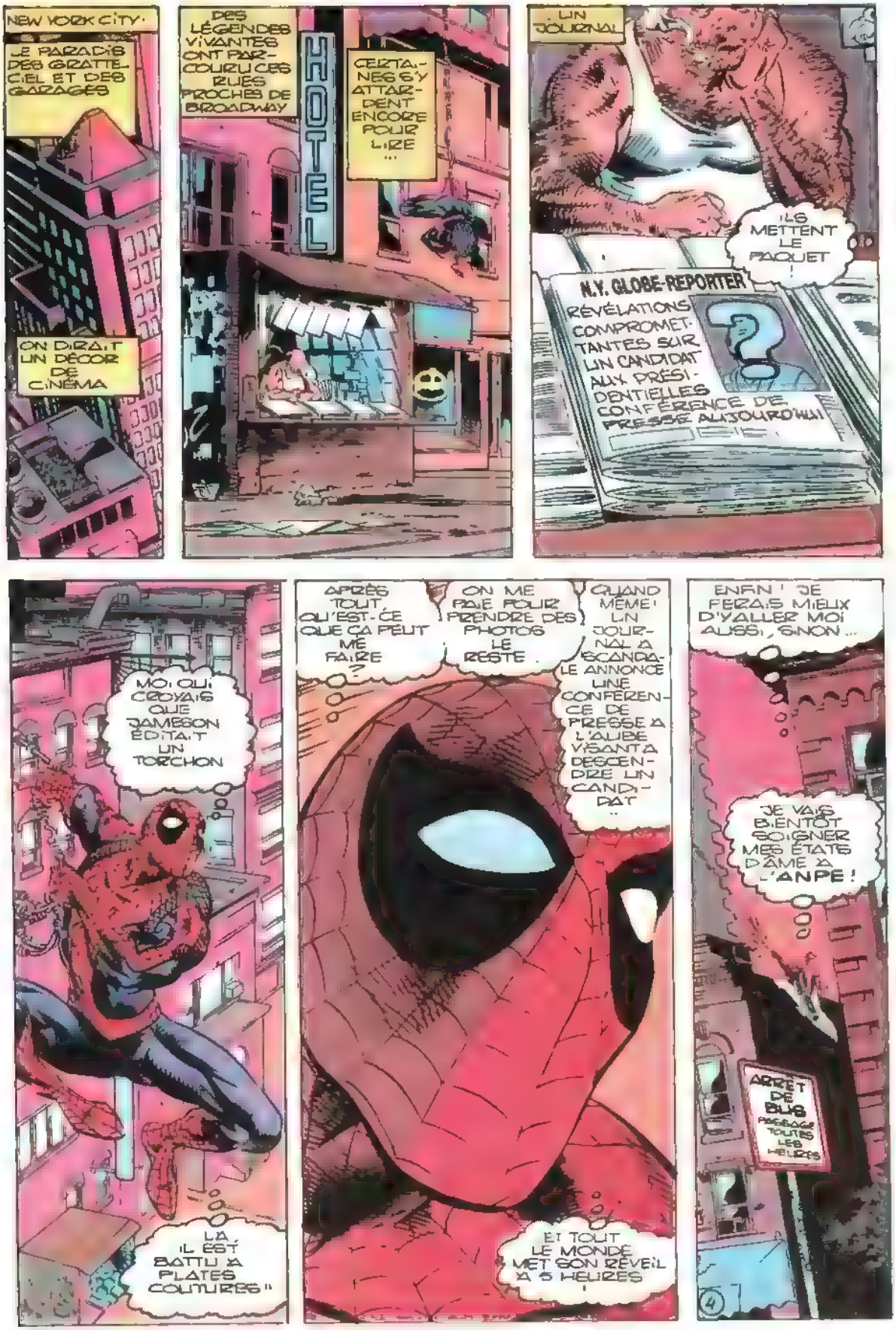
NEW YORK CITY·
LE PARADIS DES GRATTE-CIEL ET DES GARAGES
ON DIRAIT UN DÉCOR DE CINÉMA
DES LÉGENDES VIVANTES ONT PARCOURU CES RUES PROCHES DE BROADWAY
HOTEL
CERTAINES S'Y ATTARDENT ENCORE POUR LIRE ...
UN JOURNAL
ILS METTENT LE PAQUET !
N.Y. GLOBE-REPORTER
RÉVÉLATIONS COMPROMETTANTES SUR UN CANDIDAT AUX PRÉSIDENTIELLES
CONFÉRENCE DE PRESSE AUJOURD'HUI
MOI QUI CROYAIS QUE JAMESON ÉDITAIT UN TORCHON
LÀ IL EST BATTU À PLATES COUTURES !!
APRÈS TOUT QU'EST-CE QUE ÇA PEUT ME FAIRE ?
ON ME PAIE POUR PRENDRE DES PHOTOS LE RESTE .
QUAND MÊME ! UN JOURNAL À SCANDALE ANNONCE UNE CONFÉRENCE DE PRESSE À L'AUBE VISANT À DESCENDRE UN CANDIDAT ..
ET TOUT LE MONDE MET SON RÉVEIL À 5 HEURES !
ENFIN ! JE FERAIS MIEUX D'Y ALLER MOI AUSSI, SINON ...
JE VAIS BIENTÔT SOIGNER MES ÉTATS D'ÂME À L'ANPE !
ARRÊT DE BUS
PASSAGE TOUTES LES HEURES
4

JE SUIS COMME LES AUTRES
TROP CURIEUX POUR RÉSISTER
ILS VONT LUI FAIRE SA FÊTE AU CANDIDAT
QUE CE SOIT LE DÉMOCRATE, LE RÉPUBLICAIN OU LE LIBÉRAL
HOTEL
LES TROIS FONT CAMPAGNE À L'OUEST, EN CE MOMENT MIEUX VAUT ÊTRE LOIN POUR ÉVITER LES ÉCLABOUSSURES
MON PATRON ADORÉ NE S'ÉTANT PAS DÉRANGÉ, JE VAIS POUVOIR REVENIR PRENDRE ...
DES PHOTOS DE L'ARAIGNÉE
OK, PASSEZ
ILS SONT EN RETARD, WALT ?
APPAREMMENT, LE PORTE-PAROLE DU JOURNAL ET LEUR INFORMATEUR SE FONT DÉSIRER
ENQUÊTE DU GLOBE-REPORTER
TU AS UNE IDÉE DU SCOOP ?
NON, MAIS UNE CHOSE EST SÛRE ..
QUOI ?
... LE GLOBE A DÛ ÊTRE ARROSÉ
CEPENDANT ..
J'AI HÂTE DE CONNAÎTRE LE CONTENU DES PAPIERS QUE TU AS VOLÉS À TON ANCIEN PATRON, WESTON
TOI SEUL ES AU COURANT
ET L'AVOCAT DU JOURNAL
OUI, MAIS IL EST EN CALIFORNIE POUR AFFAIRES.
BON ALLONS-Y
THRAP
CE BRUIT ?
WESTON ?

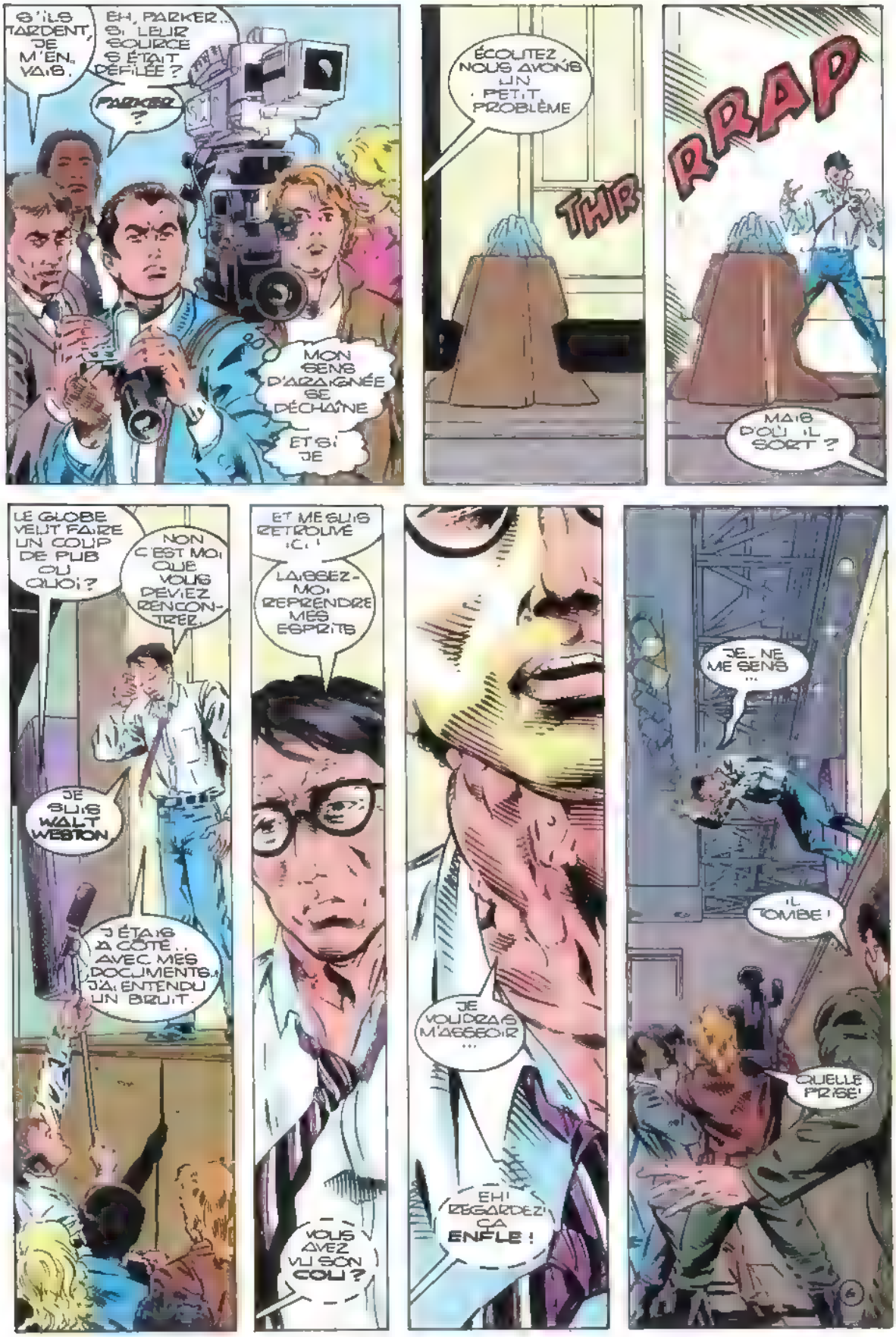
S'ILS TARDENT, JE M'EN VAIS.
EH, PARKER... SI LEUR SOURCE S'ÉTAIT DÉFILÉE ?
PARKER ?
MON SENS D'ARAIGNÉE SE DÉCHAÎNE
ET SI JE
ÉCOUTEZ, NOUS AVONS UN PETIT PROBLÈME
THR
RRAP
MAIS D'OÙ IL SORT ?
LE GLOBE VEUT FAIRE UN COUP DE PUB OU QUOI ?
NON C'EST MOI QUE VOUS DEVIEZ RENCONTRER.
JE SUIS WALT WESTON
J'ÉTAIS À CÔTÉ... AVEC MES DOCUMENTS. J'AI ENTENDU UN BRUIT.
ET ME SUIS RETROUVÉ ICI.
LAISSEZ-MOI REPRENDRE MES ESPRITS
VOUS AVEZ VU SON COU ?
JE VOUDRAIS M'ASSEOIR...
EH ! REGARDEZ ÇA ENFLE !
JE NE ME SENS...
IL TOMBE !
QUELLE PRISE !
6

DU CALME!
LA SSEZ PASSER !
JE SUIS MÉDECIN
IL EST MORT.
C'EST F.N.I.
QU'A-T-IL AU COU, DOCTEUR ?
ET SI VOUS OUBLIEZ LES CAMÉRAS ?!
PLACE !
JE SUIS MAVIS REILLY DU GLOBE. J'ÉTAIS À CÔTÉ AVEC WESTON ET...
MON DIEU!
DITES-MOI, AVAIT-IL...
CES MAROLLES TOUT À L'HEURE ?
PEU APRÈS
VOUS AVEZ PRIS ASSEZ DE PHOTOS!
VOUS RIGOLEZ!
ÇA C'EST UN SCOOP !
PEEEP
WESTON A MENTIONNÉ DES DOCUMENTS.
MAIS IL NE LES AVAIT PAS AVEC LUI.
IL VA FALLOIR QUE JE SUIVE ÇA SUR CNN
SI JE POUVAIS INTERVIEWER LES CANDIDATS !
MAIS ILS SONT TOUS EN CALIFORNIE.
J'AI AUTANT DE CHANCE DE LES RENCONTRER QUE D'ÊTRE ÉLU PRÉSIDENT.
BIENTÔT...
"CHERS" COMPATRIOTES.
7

PALOS VERDES EN CALIFORNIE
BIZARRE, CETTE HISTOIRE
LE GLOBE EST LOIN D'ÊTRE UN JOURNAL SÉRIEUX, MAIS LÀ...
POUR QU'ON TUE LEUR SOURCE, ILS DEVAIENT ÊTRE BIEN RENCARDÉS
IL N'Y A JAMAIS DE FUMÉE...
SANS FEU C'EST BIEN CONNU
GRACIAS, CONSUELA
TU L'AS ENTENDU À LA RADIO, FALCON
CE N'EST PAS DÉJÀ DANS LES JOURNAUX !
ET SI ! ET JE LES LIS, MOI !
JE VOULAIS SAVOIR OÙ ÉTAIENT LES CANDIDATS AUJOURD'HUI...
EN PARTICULIER, GALVAN, CELUI DES LIBÉRAUX
IL FAIT DU BRUIT AVEC SON "ORDRE ET JUSTICE"
IL DOIT TE PLAIRE, AGENT ?
OUI, ET ALORS ? L'ORDRE ET LA JUSTICE, C'EST AUSSI IMPORTANT QUE L'ÉCONOMIE
D'ACCORD MAIS CE TYPE PARLE COMME UN NAZI.
TU NE SAIS MÊME PAS CE QUE C'EST QU'UN NAZI, ESPÈCE DE PLANQUÉ !
ŒIL DE FALCON ! U.S AGENT ! PAS DE POLITIQUE ENTRE
OH BONJOUR, MIGUEL
AAAAAHH SALUT, LA FOULE
VOUS CONNAISSEZ MONA
OUI, BONJOUR, MONA
HELLO
À VOTRE AVIS, QUI LE GLOBE ALLAIT-IL DESCENDRE ?

"ALLAIT"? LA CONFÉRENCE N'A PAS EU LIEU ?
ON A ÉLIMINÉ LEUR SOURCE
QUELQU'UN AURAIT INJECTÉ DU POISON AU TYPE.
TU AS UNE IDÉE, ÉCLAIR?
NON MAIS LES POLITIQUES SONT TOUS POURRIS
JE VAIS MÊME PAS VOTER ...
QUE?
HONTE À TOI, MIGUEL SANTOS!
TON PEUPLE SOUFFRE ET TU NE VOTES PAS ?
POR FAVOR, CONSUELA ...
LA RADIO VA PEUT ÊTRE NOUS EN DIRE PLUS
KLIK
ET HENRY J. DRUMMOND, L'AVOCAT DU GLOBE, A ÉTÉ RETROUVÉ MORT, DANS SON BUREAU, CE MATIN
PRIS DANS UNE SORTE D'ÉNORME TOILE D'ARAIGNÉE
LA PRESSE NE CONFIRME PAS NI NE DÉMENT QUE DRUMMOND ÉTAIT LE SEUL AVEC WESTON, À CONNAÎTRE LE CONTENU DES DOCUMENTS QUI ONT ÉTÉ VOLÉS
QUOI?
POISON TOILE D'ARAIGNÉE ?!
QUEL SOUK!
VOILÀ UNE AFFAIRE POUR LES VENGEURS DE LA CÔTE OUEST!
TRADUCTION, PLUS DE CONGÉS PENDANT UN BAIL!
MESSAGE REÇU ÉCLAIR ?

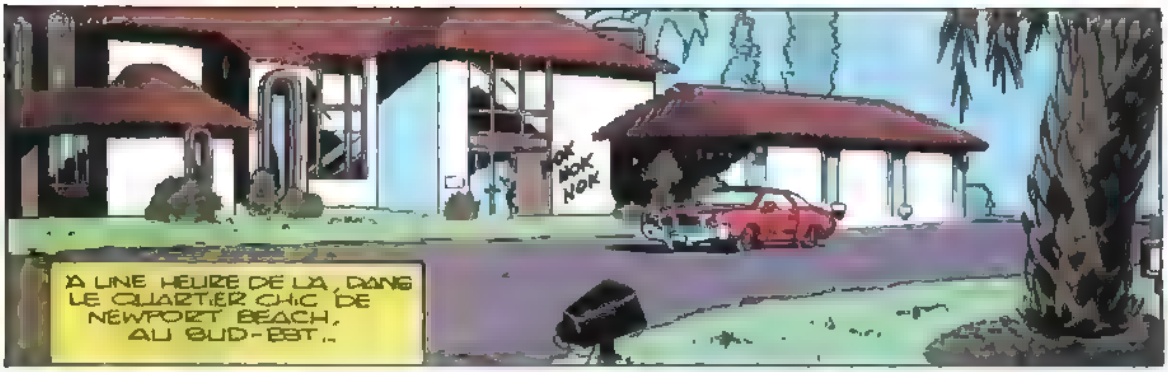
A UNE HEURE DE LA, DANS LE QUARTIER CHIC DE NEWPORT BEACH, AU SUD-EST...
TOK TOK TOK

AH, TOUT DE MÊME, JULIA!
DÉSOLÉE, LARRY. UN CAMBOUILLAGE
ALLO, VIC? J'ARRIVE. MA FEMME EST VENUE PRENDRE RACHEL.
NE RESTE PAS LÀ! ENTRE!

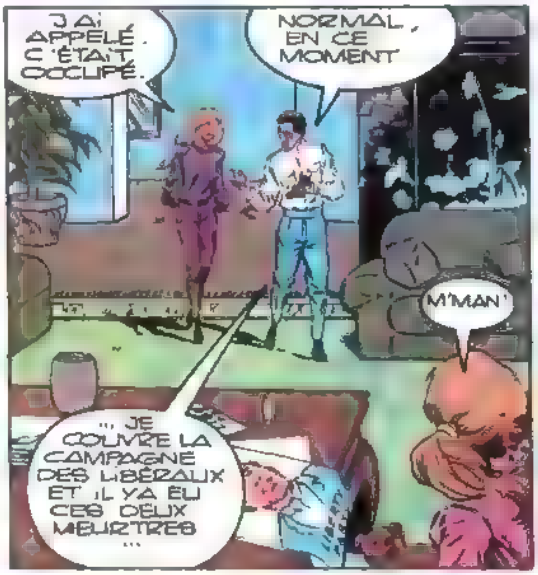
J'AI APPELÉ. C'ÉTAIT OCCUPÉ.
NORMAL, EN CE MOMENT
M'MAN!
... JE COUVRE LA CAMPAGNE DES LIBÉRAUX ET IL Y A EU CES DEUX MEURTRES ...

BONJOUR, MON AMOUR.
ENFIN, TU ES LÀ!

TON PÈRE A L'AIR CONTENT DE SON JOB
IL DIT QUE ÇA VA BIEN PAYER
IL LE FAIT POUR POUVOIR TE GÂTER
JE CROIS QU'IL AIME L'ARGENT ET LA PRIME.

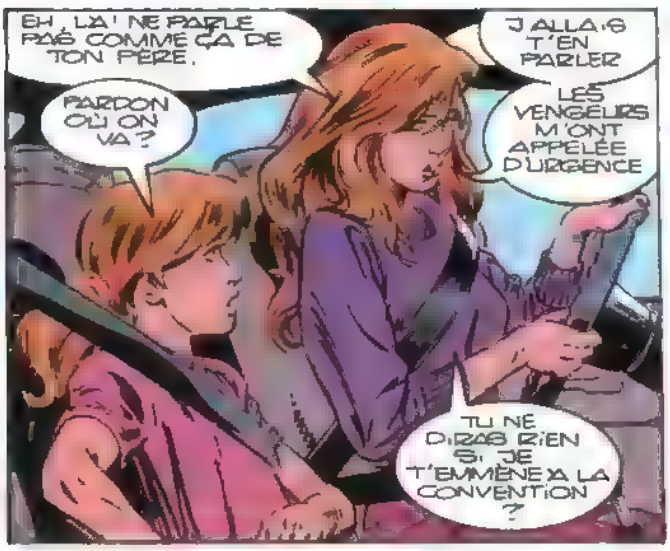
EH, LÀ! NE PARLE PAS COMME ÇA DE TON PÈRE.
PARDON OÙ ON VA?
J'ALLAIS T'EN PARLER
LES VENGEURS M'ONT APPELÉE D'URGENCE
TU NE DIRAS RIEN SI JE T'EMMÈNE À LA CONVENTION?

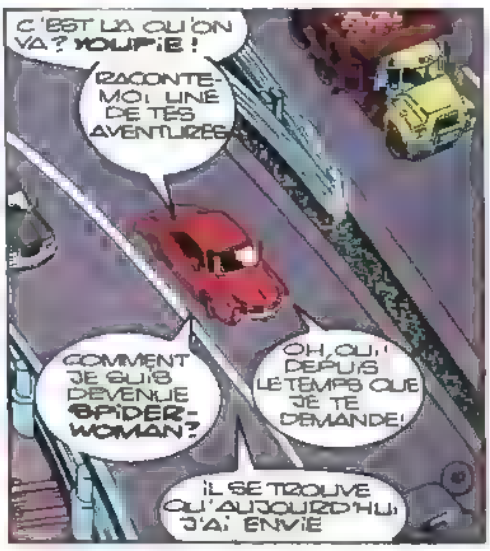
C'EST LÀ QU'ON VA? YOUPIE!
RACONTE-MOI UNE DE TES AVENTURES
COMMENT JE SUIS DEVENUE SPIDER-WOMAN?
OH, OUI! DEPUIS LE TEMPS QUE JE TE DEMANDE!
IL SE TROUVE QU'AUJOURD'HUI J'AI ENVIE

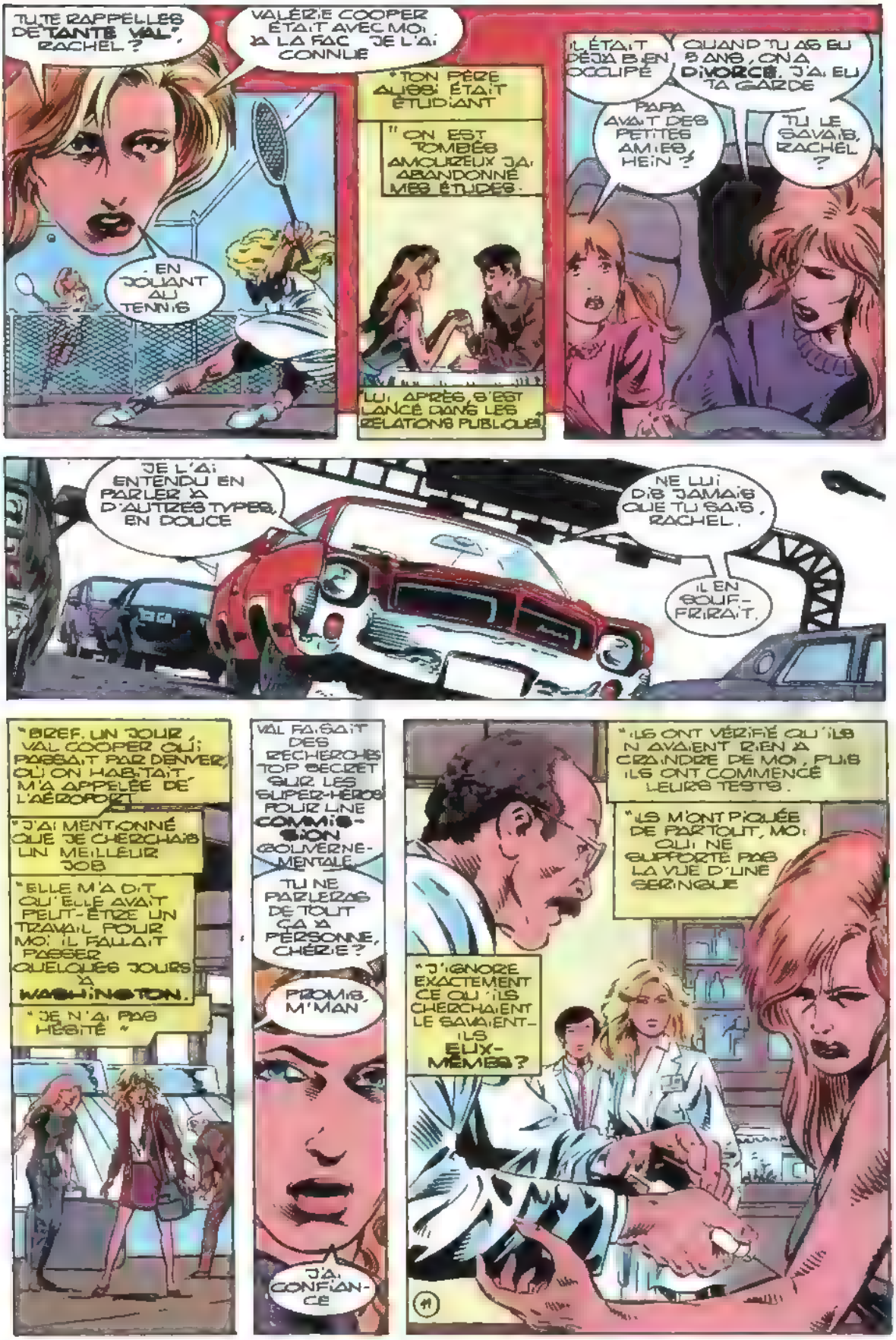
TU TE RAPPELLES DE TANTE VAL, RACHEL ?
VALÉRIE COOPER ÉTAIT AVEC MOI À LA FAC. JE L'AI CONNUE
EN JOUANT AU TENNIS
TON PÈRE AUSSI ÉTAIT ÉTUDIANT
ON EST TOMBÉS AMOUREUX, J'AI ABANDONNÉ MES ÉTUDES.
LUI, APRÈS, S'EST LANCÉ DANS LES RELATIONS PUBLIQUES
IL ÉTAIT DÉJÀ BIEN OCCUPÉ
QUAND TU AS EU 3 ANS, ON A DIVORCÉ. J'AI EU TA GARDE
PAPA AVAIT DES PETITES AMIES, HEIN ?
TU LE SAVAIS, RACHEL ?
JE L'AI ENTENDU EN PARLER À D'AUTRES TYPES, EN DOUCE
NE LUI DIS JAMAIS QUE TU SAIS, RACHEL.
IL EN SOUFFRIRAIT.
"BREF, UN JOUR, VAL COOPER QUI PASSAIT PAR DENVER, OÙ ON HABITAIT, M'A APPELÉE DE L'AÉROPORT
"J'AI MENTIONNÉ QUE JE CHERCHAIS UN MEILLEUR JOB
"ELLE M'A DIT QU'ELLE AVAIT PEUT-ÊTRE UN TRAVAIL POUR MOI. IL FALLAIT PASSER QUELQUES JOURS À WASHINGTON.
"JE N'AI PAS HÉSITÉ "
VAL FAISAIT DES RECHERCHES TOP SECRET SUR LES SUPER-HÉROS POUR UNE COMMISSION GOUVERNEMENTALE
TU NE PARLERAS DE TOUT ÇA À PERSONNE, CHÉRIE ?
PROMIS, M'MAN
J'AI CONFIANCE
"ILS ONT VÉRIFIÉ QU'ILS N'AVAIENT RIEN À CRAINDRE DE MOI, PUIS ILS ONT COMMENCÉ LEURS TESTS.
"ILS M'ONT PIQUÉE DE PARTOUT, MOI QUI NE SUPPORTE PAS LA VUE D'UNE SERINGUE
"J'IGNORE EXACTEMENT CE QU'ILS CHERCHAIENT. LE SAVAIENT-ILS EUX-MÊMES ?

UN JOUR, ILS ONT CONFONDU DEUX PRODUITS L'UN DEUX CONTENAIT DES SÉCRÉTIONS D'ARAIGNÉE
"QUAND ILS M'ONT APPRIS LA NOUVELLE
" J'AI PERDU LA TÊTE
" C'EST VRAI, ILS AURAIENT PU ME TUER, CES SAVANTS À LA NOIX !
J'AI FRAPPÉ SUR LA PREMIÈRE CHOSE VENUE.
" C'ÉTAIT LE MUR DU LABO.
" MA MAIN A PRESQUE TRANSPERCÉ LA PAROI.
" ET JE N'AI RIEN SENTI.
" ILS AVAIENT DONC FAIT UN PAS EN AVANT
" ILS M'ONT DEMANDÉ DE SOULEVER UNE VOITURE. MÊME MOI, J'ÉTAIS IMPRESSIONNÉE
" REMARQUE C'ÉTAIT UNE SPIDER DAYTONA
" CE N'ÉTAIT PAS SI ÉTONNANT
" FINALEMENT, JE ME SUIS DIT QUE SI J'AVAIS SURVÉCU À TOUT ÇA JE POUVAIS PEUT-ÊTRE FAIRE MIEUX.
" ET QUAND VAL ET LE DR NAPIER M'ONT DEMANDÉ DE SAUTER LE PLUS HAUT POSSIBLE
" ILS EN ONT ELU POUR LEUR ARGENT !

"J'IGNORAIS QUE J'ADHÉRAIS AUX PAROIS, JUSQU'À CE QUE
" JE LE FASSE D'INSTINCT
" JE POUVAIS AUSSI TISSER UNE TOILE D'ARAIGNÉE ...
" EN ME CONCENTRANT UN CERTAIN TEMPS.
" HEUREUSEMENT, JE N'AI PAS À FAIRE COMME LES INSECTES !
"ILS ONT TRÈS VITE VU QUE JE RESSEMBLAIS BEAUCOUP À L'ARAIGNÉE.
" DEVINE COMMENT ILS M'ONT SURNOMMÉE ?
"JAMAIS BIEN ARIANE.
"ARACHNÉE, À LA RIGUEUR
"MAIS SPIDER-WOMAN ... !
"ENFIN ! J'AVAIS UN JOB ET IL PAYAIT BIEN.
"AVANT DE COMMENCER, JE SUIS RETOURNÉE VOUS VOIR, À DENVER
" J'ARRIVAIS JUSTE QUAND TOUT LE QUARTIER A EXPLOSÉ
" JE ME SUIS ABSURDÉE QUE VOUS ÉTIEZ SAINS ET SAUFS AVANT DE REPARTIR
" JE ME SUIS RETROUVÉE AVEC LES SUPER-HÉROS.
" ILS MÉNAIENT DES " GUERRES SECRÈTES " CONTRE LE BEYONDER.
ET À MA GRANDE SURPRISE, JE RIVALISAIS DE PUISSANCE AVEC LES FF, LES VENGEURS ET CIE
"EN "RÉCOMPENSE" VALM'A FLANQUÉE À LA FREEDOM FORCE, UNE BANDE D'ANCIENS CRIMINELS
" J'AI DÛ M'INSTALLER À WASHINGTON AVEC TOI TON PÈRE L'A MAL PRIS.
"SANS PARLER DE MON TRAVAIL QUI RESTAIT UN MYSTÈRE.
43

IL VOULAIT TA GARDE.
" JE NE POUVAIS RIEN DIRE SUR MES ACTIVITÉS. JE SAVAIS QUE J'ALLAIS PERDRE
"LE PIRE C'ÉTAIT DE NE PAS POUVOIR T'EXPLIQUER À TOI."
JE ME SUIS PARFOIS SENTIE SEULE MAIS JE TE COMPRENDS
DIEU MERCI POUR OUBLIER LE PROCÈS, JE ME DONNAIS À FOND AVEC LA FREEDOM FORCE.
" JUSQU'AU JOUR OÙ ON NOUS A ORDONNÉ D'ARRÊTER LES VENGEURS
"JE SAVAIS BIEN QUE CE N'ÉTAIT PAS DES CRIMINELS.
"ON LES A EMPRISONNÉS À LA VOÛTE. C'EN ÉTAIT TROP.
"JE LES AI LIBÉRÉS MON PATRON N'A PAS APPRÉCIÉ
" J'ÉTAIS DEVENUE UNE HORS-LA-LOI.
"IRON MAN A PRIS MA DÉFENSE, ET VAL A FERMÉ LES YEUX
"POURTANT, IL N'ÉTAIT PAS DANS SES PETITS PAPIERS
"BREF ELLE PRÉFÉRAIT QUE QUELQU'UN D'AUTRE ME DIRIGE, UN INCONNU.
ELLE M'A ENVOYÉE CHEZ MIKE CLEMSON.
" J'ÉTAIS MAL VUE, MAIS JE TRAVAILLAIS TOUJOURS POUR LA COMMISSION.
" CE CLEMSON NE M'INSPIRAIT PAS CONFIANCE J'A. QUAND MÊME FAIT DEUX TROIS JOBS POUR LUI
" L'UN D'EUX IMPLIQUAIT MÊME L'ARAIGNÉE ET LES DÉMOLISSEURS
"QUAND TON PÈRE A PRIS TA GARDE, IL EST VENU VIVRE ICI
"MOI, J'AI ÉMIGRÉ EN CALIFORNIE, OÙ J'AI REJOINT LES VENGEURS *
MA COURSE S'EST ARRÊTÉE LÀ.
J'AI ENCORE DES CHOSES À RÉGLER AVEC CLEMSON AUJOURD'HUI...
* C'ÉTAIT DANS TITANS 169.

J'AURAIS PRÉFÉRÉ QUE TON PÈRE TE GARDE
C'EST LUI, LÀ, PRÈS DE L'USINE ?
OUI, RESTE ICI, JE VAIS LUI PARLER
REGARDE, J'AI MON COSTUME DESSOUS
SI PAPA L'AVAIT VU !
JE N'OSE Y PENSER !
NE BOUGE PAS.
ALORS CLEMSON, QUE ME VEUX-TU ?
ON SE CALME MAIS.
TU ES COMPLÈTEMENT FOLLE ...
DAMENER TA GAMINE !
GROUILLE, JE SUIS PRESSÉE !
SI TU ME GRILLES
LAISSE MA MAMAN TRANQUILLE !
RACHEL ...!
POUR QUI ELLE SE PREND, LA MÔME ?!
RETOURNE À LA VOITURE !
T'AS RIEN À FAIRE ICI !
UNNHH !
TOUCHE ENCORE À MA FILLE ET.
15

JE TE CASSE EN MILLE MORCEAUX COMPRIS ?!
EH! LÂCHE-MOI !
POUR UNE FOIS, JE T'OBÉIS AVEC PLAISIR !
SLAM
JOLI M'MAN !
ESPÈCE DE...!
DIRE QUE J'AVAIS ENCORE L'INTENTION DE TRAVAILLER POUR TOI ET LA COMMISSION !
MAIS LÀ, C'EST FINI, JE REND MON TABLIER !
TU AS SIGNÉ UN CONTRAT ...
FERME-LA, CLEMSON ET ÉCOUTE-MOI !
J'IGNORE POURQUOI TU VOULAIS ME VOIR, ET JE M'EN FICHE !
TRAÎNE-MOI EN JUSTICE, SI TU VEUX ! LA COMMISSION EN PÂTIRA PLUS QUE MOI ! JE FILE, JE SUIS EN RETARD
J'APPELLERAI TA PATRONNE
UN CONSEIL ÉVITE-MOI !
SCREEE!
LA GARCE!
CLEMSON AU CONCLAVE RAPPORT
SUR LE RECRUTEMENT DE SPIDER-WOMAN
NOUS AVONS ENTENDU VOTRE CONVERSATION CLEMSON.
C'ÉTAIT UN ÉLÉMENT REMARQUABLE, MAIS ELLE NE NOUS EST PAS INDISPENSABLE.

ET VOUS N'AVEZ RIEN DIT DU CONCLAVE.
C'EST L'ESSENTIEL SI ELLE SAVAIT QU'UN GROUPE...
...COMPOSÉ DE MEMBRES DE TOUTES LES ORGANISATIONS GOUVERNEMENTALES CONTRÔLE EN SECRET, LE PAYS
ELLE IGNORE TOUT ?
SINON J'AURAIS PU ELIMINER ...
LE PROGRAMME DU JOUR EST LANCÉ ?
DÈS QUE J'AURAI TRANSMIS LE MESSAGE À NOTRE AGENT
L'AMÉRIQUE VA S'APERCEVOIR QUE
LA MORT A HUIT PATTES!
COMME TU L'AS SECOUÉ, M'MAN!
IL N'Y A PAS DE QUOI ÊTRE FIÈRE, RACHEL. FILONS ...
...À LA CONVENTION DES LIBÉRAUX!
ET MOI?
JE T'EMMÈNE PAS LE CHOIX
METS CE MASQUE, AU CAS OÙ ON PRENDRAIT DES PHOTOS.
WAOUH!
TU CROIS QUE PAPA ME RECONNAÎTRA?
GRAND DIEU! J'AVAIS OUBLIÉ ...
CONVENTION CEN
...QU'IL Y SERAIT!

À L'INTÉRIEUR DU COMPLEXE ...
JE SUIS AVEC LES VENGEURS VOILÀ MA CARTE
ILS SONT AU BOUT DU COULOIR, PREMIÈRE PORTE À DROITE
VOUS ÊTES SPIDER WOMAN
MAIS QUI EST CETTE PETITE FILLE ?
ON EST ENSEMBLE!
IL FAUDRA VOUS CONTENTER DE CETTE RÉPONSE.
ON PEUT PASSER ?
OUI, NE LA LÂCHEZ PAS
IL VA DU MONDE.
OK MERCI
BIENTÔT ...
... L'AVOCAT DE CENTURY CITY ÉTAIT, AVEC WESTON, LE SEUL À CONNAÎTRE LE NOM DU CANDIDAT ...
HUM VOUS CONNAISSEZ RACHEL
SALUT
NIÑA!
LÀ, TU EXAGÈRES, JULIA!
C'EST PAS VRAI!
CE N'EST PAS LA PLACE D'UN ENFANT.
IL FALLAIT QUE JE LA LAISSE À LA CONSIGNE ?
ON EST ENSEMBLE.
SI ÇA NE VOUS PLAÎT PAS, ON S'EN VA!
ON EN REPARLERA, ON A TOUS ÉTÉ PRIS À L'IMPROVISTE
ÇA VA ALLER, RACHEL SPIDER-GIRL
JE SUIS DÉSOLÉE, IRON MAN.
VENGEURS, ON A BESOIN DE VOUS

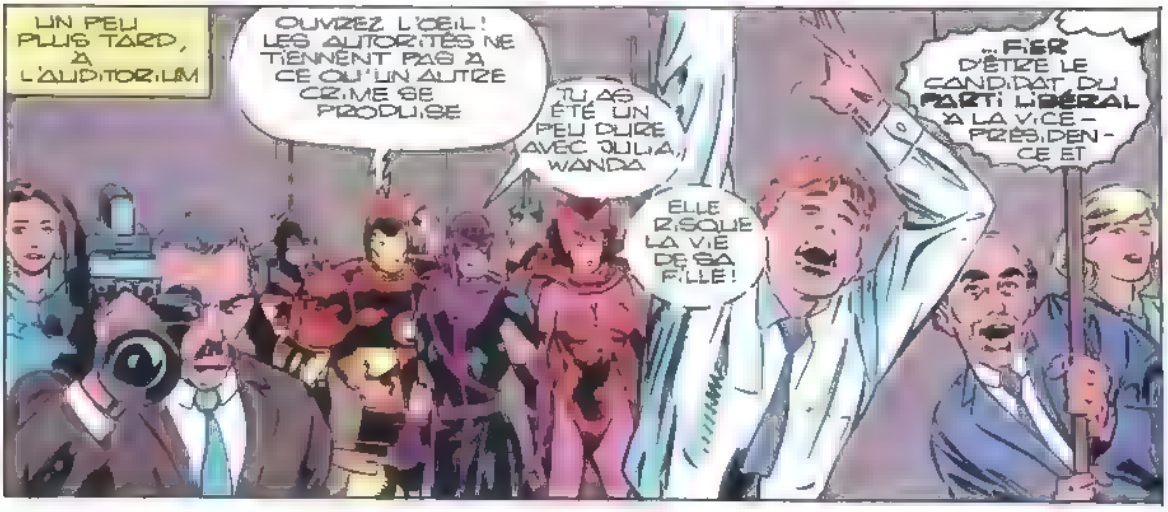
UN PEU PLUS TARD, À L'AUDITORIUM
OUVREZ L'ŒIL ! LES AUTORITÉS NE TIENNENT PAS À CE QU'UN AUTRE CRIME SE PRODUISE
TU AS ÉTÉ UN PEU DURE AVEC JULIA, WANDA
ELLE RISQUE LA VIE DE SA FILLE !
...FIER D'ÊTRE LE CANDIDAT DU PARTI LIBÉRAL À LA VICE-PRÉSIDENCE ET

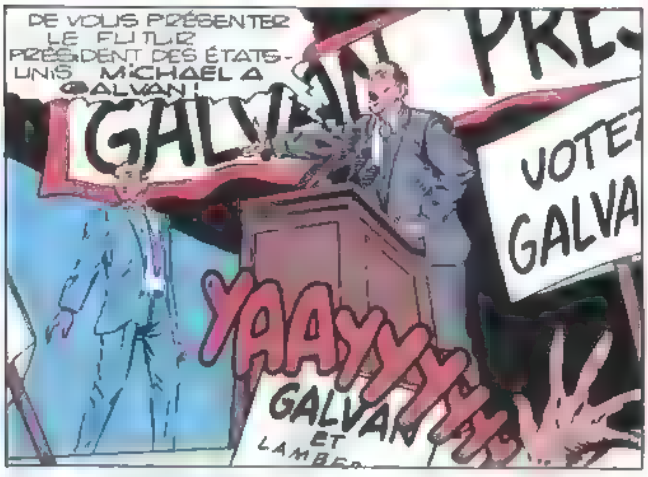
DE VOUS PRÉSENTER LE FUTUR PRÉSIDENT DES ÉTATS-UNIS MICHAEL A. GALVAN !
GALVAN
VOTEZ GALVA
YAAYYY
GALVAN ET LAMBE

MERCI WILSON
MESDAMES, MESSIEURS, BEAUCOUP PENSENT, VU LES CIRCONSTANCES, QUE JE N'AURAIS PAS DÛ VENIR À LOS ANGELES
MAIS JE TENAIS À VOUS DIRE QUE JE NE SUIS PAS LE CANDIDAT QU'UN TORCHON DE NEW YORK MENAÇAIT DE CALOMNIER.
ET L'ÉVENTUALITÉ D'UN ATTENTAT NE M'INTIMIDE PAS.

L'ÉCONOMIE EST UN PROBLÈME IMPORTANT OUI !
LA SANTÉ EST UN PROBLÈME IMPORTANT OUI !
MAIS LE PROBLÈME LE PLUS IMPORTANT, C'EST LA PEUR DES AMÉRICAINS DÈS QU'ILS SORTENT DE CHEZ EUX !
ET JE SUIS HEUREUX DE REMARQUER LA PRÉSENCE ICI-MÊME...

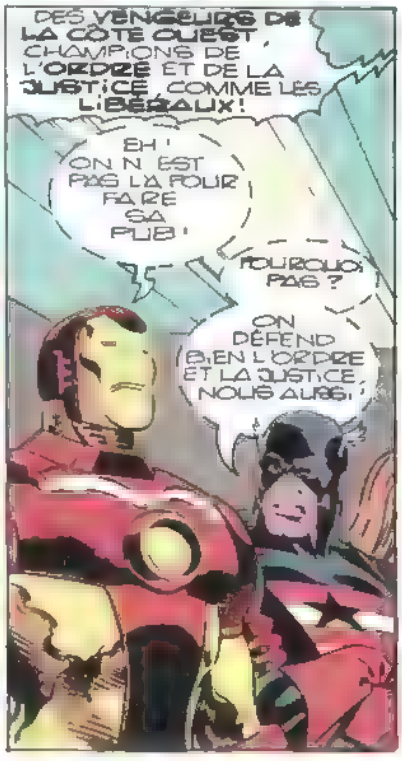
DES VENGEURS DE LA CÔTE OUEST, CHAMPIONS DE L'ORDRE ET DE LA JUSTICE, COMME LES LIBÉRAUX !
EH ! ON N'EST PAS LÀ POUR FAIRE SA PUB !
POURQUOI PAS ?
ON DÉFEND BIEN L'ORDRE ET LA JUSTICE, NOUS AUSSI !

PAS TOUJOURS, U.S. AGENT, SI...
HEIN ?
LA LUMIÈRE !
VENGEURS, SUR LE CANDIDAT... FRONTO !

ESPÉRONS QUE CE NE SOIT QU'UNE PANNE D'ÉLECTRICITÉ
ON Y VA S'MON ESP DER WOMAN!
RACHEL
ÉCLAIR VIENS!
MON PROJO ET TON ÉNERGIE DEVRAIENT
TOUT VA BIEN, VENGEURS!
ON VA FAIRE EN SORTE QUE ÇA DURE, MR GALVAN
WANDA
...TU AS VU?
OUI, ET MÊME DANS LE NOIR, JE PEUX T'ASSURER QUE
CE N'EST PAS UN VENGEUR
ON LUI COLLE AU TRAIN!
L'ARAIGNÉE!
TOUT LE MONDE PEUT SE TROMPER!
C'EST PAS TOI QUI A COUPÉ LE COURANT?
J'ESSAYAIS DE SAVOIR
MON SENS D'ARAIGNÉE M'A GUIDÉ JUSQU'ICI
ÉH! QUI A POUSSÉ LA PORTE DERRIÈRE NOUS?
C'EST MOI, VENGEURS
20

... DEATHWEB!
DIOS!
C'EST PAS DE MA FAMILLE JE JURE!
BIENTÔT LES ARAIGNÉES EN GUERRE !
21

BON DE COMMANDE DES ALBUMS

Afin de compléter ma collection je voudrais recevoir les albums suivants (cochez la case correspondante et veuillez n'utiliser que le bon du mois contenant la liste des albums disponibles)

8087 - ALBUMS DES FANTASTIQUES:

☐ 33 L'enfant et les Sortilèges (18 F) ☐ 36 - Traha par la Chose (18 F) ☐ 42 - Docteur Fatalis (18 F)
☐ 35 - Les Visiteurs de l'Espace (18 F) ☐ 39 - Les Inhumains sont parmi nous (18 F) ☐ 43 - Voyage Cosmique (18 F)
☐ 36 - L'Héritage Maudit (18 F) ☐ 41 - La Panthère Noire (18 F)

8018 - ALBUMS DE L'ARAIGNEE:

☐ 26 - Rencontre avec Kazar (18 F) ☐ 28 - La Proie du Vautour (18 F) ☐ 31 - Mort sans Préavis (18 F)
☐ 27 - Amère Victoire (18 F) ☐ 29 - La Folie de Mystério (18 F)

8055 - ALBUMS X-MEN:

☐ 11 - Adieu Tornade (18 F) ☐ 14 - Sortilèges (20 F) ☐ 17 - Adieu Epervier (20 F)
☐ 13 - Le Club des Damnés (18 F) ☐ 15 - Le Maître de l'Evolution (20 F)

8279 - ALBUMS SAGA X-MEN:

☐ 1 - Album n. 1 (22 F) ☐ 5 - Album n. 5 (24 F) ☐ 9 - Album n. 9 (25 F)
☐ 2 - Album n. 2 (22 F) ☐ 6 - Album n. 6 (24 F) ☐ 10 - Album n. 10 (27 F)
☐ 3 - Album n. 3 (24 F) ☐ 7 - Album n. 7 (25 F) ☐ 11 Album n. 11 (26 F)
☐ 4 - Album n. 4 (24 F) ☐ 8 - Album n. 8 (25 F) ☐ 12 - Album n. 12 (26 F)

8048 - COLLECTION TOP B.D.:

☐ 8 - Le Surfer d'Argent (18 F) ☐ 16 - Silver Surfer (20 F) ☐ 24 - Hercule (Réédition) (29 F)
☐ 10 - L'Effet Aladin (18 F) ☐ 19 - Demain les Monstres (25 F) ☐ 25 - Conan des Iles (34 F)
☐ 12 - Fatalis Imperator (18 F) ☐ 20 - L'Intrus (26 F) ☐ 26 - L'Arme XI (34 F)
☐ 13 - Hulk et la Chose (18 F) ☐ 21 - Scorpio Connection (28 F) ☐ 27 - Le Retour (29,50 F)
☐ 14 - Thor (20 F) ☐ 22 - Les Prédateurs (30 F) ☐ 28 - Dr Strange et Dr Fatalis (Réédition) (29 F)
☐ 15 - La Cape et l'Epée (20 F) ☐ 23 - Esprits de la Terre (30 F) ☐ 29 - La Mort de Captain Marvel (31 F)

8057 - COLLECTION UN RECIT COMPLET MARVEL:

☐ 12 - Machine man (18 F) ☐ 24 - Spyder (20 F) ☐ 32 - Havok (26 F)
☐ 13 - Iceberg (18 F) ☐ 25 - Venom (20 F) ☐ 33 - Le Défi de Thanos Vol. I (27 F)
☐ 15 - La Belle et la Bête (18 F) ☐ 26 - Echec au Caid (20 F) ☐ 34 - Le Défi de Thanos Vol. II (27 F)
☐ 16 - Firestar (18 F) ☐ 27 - Docteur Strange (20 F) ☐ 35 - Le Défi de Thanos Vol. III (27 F)
☐ 17 - Diablo (18 F) ☐ 28 - Les Mystères de Madripoor (24 F) ☐ 36 - Rahne de Terre (27 F)
☐ 19 - Méphisto (18 F) ☐ 29 - Cyclope (25 F) ☐ 37 - Possession (24 F)
☐ 21 - La Panthère Noire (18 F) ☐ 30 - Serval - Jungle Saga (25 F) ☐ 38 - Dossier Serval (26,50 F)
☐ 22 - Daredevil (18 F) ☐ 31 - Thanos (26 F)

2704 - SPIDER MAN:

☐ 1 - Album n. 1 (25 F) ☐ 2 - Album n. 2 (25 F) ☐ 3 - Album n. 3 (27 F) ☐ 4 - Album n. 4 (27 F)
☐ 5 - Album n. 5 (27 F) ☐ 6 - Album n. 6 (27 F) ☐ 7 - Album n. 7 (26,50 F)

2447 - X-MEN:

☐ 1 - Album n. 1 (27 F) ☐ 2 - Album n. 2 (27 F) ☐ 3 - Album n. 3 (27 F)

4167 - MARVEL UNIVERSE:

☐ 1 - Album n. 1 (40 F) ☐ 2 - Album n. 2 (40 F) ☐ 3 - Album n. 3 (40 F) ☐ 4 - Album n. 4 (40 F) ☐ 5 - Album n. 5 (42 F)

VERSIONS INTEGRALES: prix à l'exemplaire

☐ 4002 - THOR N.
3 à 13 (13 F) - 15 à 20 (14 F) - 21 à 26 (14,50 F) - 27 à 28 (15 F)

☐ 2832 - SERVAL N.
3 à 7 (13 F) - 8 à 13 (14 F) 14 à 19 (14,50 F) - 20 à 22 (15 F)

☐ 3999 - FACTEUR-X N.
1a 4-6-8 (13 F) - 9 à 14 (14 F) - 15 à 20 (14,50 F) - 21 à 23 (15 F)

☐ 3204 - GHOST RIDER N.
1 à 3 (14 F) - 4 à 9 (14,50 F) - 10 à 12 (15 F)

☐ 5344 - X-FORCE N.
1 et 2 (14,50 F) - 3 à 5 (15 F)

☐ 1103 HULK N.
1 à 5 (14,50 F) - 6 à 7 (15 F)

☐ 5774 - TARZAN N.
1 à 4 (14 F)

☐ 2526 - MOON KNIGHT N.
1 à 4 (13 F) - 5 à 10 (14 F) - 11 à 12 (14,50 F)

☐ 4001 - DAREDEVIL N.
1 à 9 (13 F) 10 à 15 (14 F) - 16 à 19 (14,50 F)

☐ 2800 - NICK FURY N.
1 à 7 (14 F) - 8 à 9 (14,50 F)

1269 - CONAN: prix à l'exemplaire

☐ CONAN N.
1 à 10 (16 F) - 11 à 22 (17 F) 23 à 34 (18 F) - 35 à 36 (19 F)

2621 - SPECIAL CONAN: prix à l'exemplaire

☐ SPECIAL CONAN N.
1 (15 F) - 4 à 9 (16 F) - 7 à 10 (17 F) - 11 à 12 (18 F)

FRAIS D'EXPEDITION FRANCE ET ETRANGER:

– CONAN - SPECIAL CONAN - ALBUMS - SPIDER MAN:
1 ex: 9,00 F. - 2 à 4 ex: 18 F. - 5 à 10 ex: 23 F. - Plus de 10 ex. envoi gratuit

– VERSIONS INTEGRALES:
1 ex: 5 F. - 2 à 4 ex: 10 F. - 5 à 10 ex: 17 F. - Plus de 10 ex: envoi gratuit

Prix des albums commandés: **Frais d'envoi:** **TOTAL:**

Adressez ce bon et votre paiement à: SEMIC FRANCE - 24-26 rue de la Gare, Case postale 523, 69257 LYON CEDEX 09, C.C.P. 424-87 E LYON. Veuillez ne pas payer par timbres, ne pas envoyer d'espèces et régler albums et abonnements séparément. Ecrivez lisiblement vos nom et adresse pour que nous puissions expédier votre commande. Merci.

NOM..... PRENOM .....

ADRESSE.....

RESULTATS DU JEU-CONCOURS

Les gagnants du grand concours SEMIC **"AU PAYS DES SUPER-HEROS"** ont été tirés au sort par Maître Uzel, huissier. **Philippe GRAS**, de Compiègne, est l'heureux élu qui remporte le premier prix : **UN VOYAGE A NEW-YORK POUR DEUX PERSONNES** qui lui permettra de découvrir une ville fascinante et d'être accueilli par **MARVEL** ! Merci à tous ceux qui ont participé à notre concours et bravo à tous les gagnants !

Du 2ème au 40ème prix - Gagnent une figurine MARVEL : J Aflen leca CARAMAN T Basso COGOLIN PLAGE X Beccare PERTUIS A Borand RUEIL MALMAISON J Casado MONTPELLIER S Clerc ROISSY EN BRIE E Commeyras CHATEAUROUX M Comte NANTES F Degouve ST MARTIN DE CRAU C Deprat CHALONS SUR MARNE T Desmidt ORINCHAM D Dumas BOURG LES VALENCE N Dumont MOISSY CRAMAYEL T Fenaert WATTEN S Fessier VERMAND C Fide CHAUMONT P Gilabert MURVIEL LES BEZIERS N Givran CLICHY S Guidemann GRESY SUR AIX F Jeannenot HAGONDANGE G Josselin AUBERGENVILLE S Laranjeira MONTHLERY F Lasseron MARCQ EN BAROEUL S Legros CAUDRY B Leoty CLERMONT FERRAND S Leroux PARIS C Leveque LILLE SC Lopes PARIS F Mayaud LYON L Mazaud ARGENTEUIL P Millon DRANCY P Paschen ST SATURNIN LES AVIGNON A Pellat ST JEAN DE MOIZANS F Ponthieu HEM H Renard CHANTILLY R Renier BEGRLAY G Schneider COLMAR - L Sidoun PARIS - W Simonnet GRIGNY - L Zagury PARIS

Du 41ème au 500ème prix - Gagnent une valisette SEMIC : H Abraham PARIS I Aguemon POITIERS T Aleth PACY SUR EURE B Alexis DUNKERQUE J P Allard AVIGNON J Aphonsine VERY CHATILLON B Azy PIBRAC F Ambiard LE POINCONNET S Amiel POITIERS D Amoizeg LESCASRENE - S Andre LEZENNES - R Andreu CAP BRETON G Andru ECHIROLLES S Anger FAUVILLE EN EAUX N Anthoine AUCHEL J Y Antonetti MARSEILLE M Armet STAINS L Audoin QUINSAC J Auloy AULNAY SOUS BOIS J P Bamarger OLONNE SUR MER E Bally CHAUNY F Bally BOULOGNE SUR MER F Ballereau PARIS Y Barbier LE COTEAU F Baudry VERDUN D Bayard BAZOCHES SUR HOENE Y Becue LILLE D Beddal ST ETIENNE P Begue AUBERGENVILLES J Begue REUNION J Belgrave Goumeul PARIS E Belec ST SEBASTIEN DE MORSENT M Belous ST LOUBES N Benayoun SAHURS X Bender LA ROCHE SUR YON R Benyamin PARIS T Berard ST CLOUD V Berdeaux COLMAR G Berge FOULAYRONNES G Bernguer LA COURNEUVE C Berlivet SAINT RENAN Y Bernoin CUISERY B Bertrand BEJVRY LA FORET L Besseres MELUN L Besson ARCUEIL J L Bidart NAY P Billard GRENOBLE A Billy CHATOU S Blache TAIN L'HERMITAGE M Boisnard ANGERS M Bonnet VAYRES - F Bonnet BOURGOIN JALLIEU - F Bonnevie BOBIGNY - J L Bossmann MARLY P Bossuet BOIS D ARCY T Bouchara MANOSQUE D Boucq LE THEIL C Boulaka GF SUR YVETTE D Bourdon PIONNAT J M Boureau TOURS J Bourgery MONTROUGE S Bouvet IVRY SUR SEINE - S Bretaud CHATELAILLON PLAGE C Brocheray PERPIGNAN T Brochet TROUY T Brochet ST MEDARD EN JALLES P Bruhat CHANGE J Burtin MANDELIEU S Busquet MARSEILLE S Cabaret OSSE M Cacchiolli MARSEILLE S Cappellaro BASTIA L Capron TREMBLAY EN FRANCE P Cardona MARSEILLE J P Cardot ST ETIENNE B Carles TIGY B Carre ST GENEVIEVE DES BOIS S Carrera SEMEAC D Carre ST HERBLAIN P A Carton SAVIGNY LE TEMPLE P Casavan PARIS G Catelne LOOS O Catimel RILLIEUX LA PAPE R Cauvin JOUY LE MOUTIER V Cayol VROLAY N Chabeaudy SEREZIN DU RHONE P Chalard MONDOUBLEAU V Chaumeau VILLIERS ST FREDERIC E Chante CLERMONT FERRAND P Charmes FOURQUEUX Y Charpentier VILLEMANDEUR C Charpentier VERNON V Charton STE MENEHOULD E Chauveau ORVAULT J M Chessa PLESSIS ROBINSON C Choisel EPERNAY O Ciergeau ROCHESERVIERE M Ciscl SCEAUX L Conlort NIMES F Consolon MIMET A Continant VILLIERS SUR MARNE R Cordina GRANGES LES VALENCE J C Cottereau NOUAN LE FUZELIER T Coulon HEROUVILLE SAINT CLAIR C Courtois MONTBOUCHER SUR JABRON - M Creche BLOIS D Crouvezier TOULON H Cruneau FROIDESTREES E Crutel CHAUMONT B Cumin CLAMART A Da silva CHAMPIGNY SUR MARNE A Da silva ORLY G Dabsence SEVRAN F Dalcantarat ESTREES ST DENIS D Dancausse CHATILLON D Darnes COGNAUX S Darre MONTLOUIS P Das neves ERAGNY SUR OISE P Dassy SAULX LES CHARTREUX A Dauter EQUEURDREVILLE O De pertat BOULOGNE N De revere VALENCIENNES M De rosa SEMEAC A De sousa MARVILLE LES BOIS X Decroix LAMBERSART R Delattre MACON F Delbarre MARCQ EN BAROEUL F Delcourt ARGENTEUIL A Delon FAINS LA FOLIE J R Depire DONGES V Dervigne SEDAN P Dernont BORDEAUX C Denis MONTLHERY L Denoyelle BEAUVAIS V Deraharonian ST MARTIN DE NIGELLES B Deret CHATEAUNEUF SUR CHARENTE L Desu PARIS H Desailly BOISLEUX AU MONT S Desrosiers ISSY LES MOULINEAUX F Deux PUY GUILLAUME S Devaux VITERNE D Deviers SOULLAC M Devoitine FAGNIERES A Diana TROYES P Diquero SOMMIERES P Djerboua BRETEUIL L Docquois MONT SAINT AIGNAN J Don ST GEORGES DE POINTINDOUX J L Doucet STE EULALIE M Dubost CLUNY I Dubourg ARCUEIL D Dufourg TALANT M Dupuy AJACCIO M Durand DOMAZAN J M Durant BRUAY LA BUISSIERE L Duret STE COLOMBE SUR SEINE F Ecoubiet LANGUEUX H Exia PARIS Y Ezkabar LES MUREAUX V Emaboult PARIS L Fanchini EPONE E Fanen PESSAC M Farinha CLERMONT FERRAND A Fauve ST MAX V Fayant MEYZIEU P Fernandes PT QUEVILLY V Fischer DRAVEIL P N Fleury LYON P Flores SAUSSAN V Fotter DIJON J Fong AULNAY SOUS BOIS C Fontaine SAURAT S Fontao CHALONS SUR MARNE J Fontenelle COUSOLE J Fortunato MANDELIEU N Foucault COUERON P Foulon VANDOEUVRE LES NANCY O Foulon LAYRAC D Fouquet FRESNES SUR MARNE L Fourc QUILLAN P Fournier ST JEAN BONNEFONDS Y Fournier ANGERS D Francout LA ROCHE CHALAIS S Frenay TOULOUSE P Freyche TOURS L Frichet PITHIVIERS W Gabe NEUVILLE LES DIEPPE J Gabet ST NAZAIRE J L Gaffez SANARY SUR MER A Gaillard LYON B Garland L'HERMITAGE - M Galy LA TOUR D AIGUES F Gambetti BRIGNOUD C Garcia TOULOUSE O Garnier Comte LYON S Gaston PITHIVIERS Y Gautier PARIS C Genestier COURBEVOIE - P Genie LANILDUT P Giacomoni BOCOGNANO R Girardeau VILLEFRANCHE SUR CHER O Grust PARIS P Goepp MONTEUX F Gombert VERNOUILLET S Gomez VAULX EN VELIN S Gonthier MALAKOFF C Gouget LES PONTS DE CE P Gousseau LES ESSARTS LE ROI R Goutaver CORBAS O Gouville RANVILLE S Gozlan QUINT FONSEGRIVES S Graux ROSNY SOUS BOIS - G Gray ST MAUR DES FOSSES C Grelier TORNAC C Grosmaire BOURAY SUR JULINE F Guignery LA GARENNE COLOMBES J Guillou ANGERS C Guimac REDON M Haberer KAYSERSBERG H Haudue ROUEN M Heredut FONTENAY SUR EURE G Heuer ANGLET T Hongesse POISSY L Henry VANDOEUVRE LES NANCY L Herveu BETTON J P Ho MULHOUSE E Hoareau VALENTON D Humpert ENTZHIM A Iglesias METZ J M Jalma LA RIVIERE ST LOUIS A S Jann MEUDON P Jeanneau METZ H Johan FOUGERES S Jonin MARSEILLE J Jouxtel PARIS G Kerjan ERAGNY SUR OISE D Khamsing THIAIS W Koscher MENTON E Labat CHATEAULIN H Lagoguey TROYES V Laine LA FERTE ALAIS L Lalaune ANDERNOS F Lallauret ESQUIBIEN C Lambadaris VERMELLES A Lambour COMINES P Lampson BELLEVILLE F Lanve PERONNE E Lastrade ORLEANS S Laurent BOUTIGNY SUR ESSONNE D Laurent JSSON EN FOREZ S Laurent MONTOINS LA MONTAGNE S Lay LE PERREUX SUR MARNE T Le CURE D Le gal POPERRET O Le gal PLABENNEC P Le lay BREST S Le morvan LANNION C Le port samzun QUIBERON D Le quere QUIMPER E Le saout NANTERRE S Lebocq AULNAY SOUS BOIS E Lebourdais AHUILLE - J C Ledenvic NANTES C Ledoux LES MUREAUX S Lemiere RONCQ F Lemoine VILLERUPT S Lemond BOUILLANTE F Leon ARGENCES J Leonco CAYENNE A Leroy FLIXECOURT G Leroy GRANCHAIN V Leseur ROINVILLE SUR

AUNEAU - J. Latt BERNIN - F. Laveau SARCELLES J. Lavitre LES BAUX SAINTE CROIX - S. Loas TRAPPES - C. Lorson L'HAY LES ROSES M. Lopez REIMS - E. Lorand GAGNY - F. Louis WOIPPY G. Louvel BEZONS - S. Louvet NOISY LE GRAND - C. Lovato LA SEYNE SUR MER - C. Machowiak HENIN BEAUMONT - A. Maduli DARVAULT - F. Magnan MONTPELLIER F. Malavasy COUDEKERQUE BRANCHE - O. Mangin BEAUREPAIRE - S. Manodritta SAGONE H. Maquin OTHIS - Y. Marchand LA GACILLY M. Marchand POITIERS B. Marguet BELFORT - D. Marhuenda DIJON - A. Marie CONDE SUR NOIREAU V. Marier CEBAZAT - V. Marion VILLEURBANNE E. Mariet PAULX S. Marmot CORNILLON CONFOUX - C. Marotte MALAKOFF G. Marotte VILLAMBLARD - J. Maroudin Jasmin LAIGNEVILLE - D. Martin NANCY - E. Massera CHAMPS SUR DRAC A. Massias BORDEAUX - J.M. Maunier MARSEILLE - S. Mauvieux BRAM Y. Mescam TOURNAN EN BRIE - L. Meyer NICE - D. Michaud DIGOIN P. Michel MARSEILLE C. Migliorini SALEILLES - F. Mignaval CAEN - L. Mistretta DOUVRIN - J.N. Monge MOUGINS - T. Monnaraye VITRE C. Morchio ST MARTIN DU VAR - P. Mothu COMBLEUX - T. Mounier LA SEYNE SUR MER A. Moutee HELLEMMES N. Navet ST MAURICE DE CAZEVIEILLE - F. Nourry ST SEBAST EN SUR LOIRE M. Nov ST ROMAN DE BELLET - C. Onfray EVREUX - J.M. Orino ST REMY LES CHEVREUSE Y. Opinel VILLEFRANCHE SUR SAONE - R. Oswal ANGERVILLIERS - C. Ouvrard DRANCY - A. Ouvry ST LAURENT DU VAR T. Paccaflet ST ETIENNE C. Paca LUYNES - C. Pacome PARIS - F. Palacio AGNOS H. Pallares PUISSERGUIER E. Papillon LE CHESNAY - L. Papon EGLETONS - V. Pansot CHEVILLY LARUE - O. Pasquier LA MEMBROLLE SUR LONGUENE C. Passard GRENOBLE O. Patouille MERIGNAC - T. Pawlak LUMBRES - S. Payet LE CRES V. Peak COMMERCY - E. Peiabon PETITE FORET S. Pellegrini SARSENAGE - F. Pelleter VESOUL J.A. Pelicer RAMBOUILLET - F. Perani SAVIGNY SUR ORGE V. Petit CINQUEUX S. Peugnez CERGY - S. Picart ORANGE - F. Pichery CHAUMONT F. Pimenta ST JEAN DE BRAYE - P. Pinenq BEZIERS - A. Pinon SIN LE NOBLE P. Pion MAMIROLLE - V. Piot ST MAUR DES FOSSES - J.P. Planel SAVIGNY SUR ORGE - V. Playe LANGLADE L. Ple WIMEREUX O. Polack MONTIGNY LE BRETONNEUX - B. Polatchek EAUBONNE A. Ponchon HYERES R. Poquet MONTPELLIER - J. Poruczynski NEUILLY SUR MARNE D. Potepa LA CHAPELLE ST MESMAN L. Pozzan SOTTEVILLE LES ROUEN P. Priou VANVES B. Pucher CORPS NUDS - R. Pu BREST D. Ramassamy MULHOUSE B. Rasoli ERMONT P. Ratinet CEYZERIAT - J. Ratti LA VARENNE F. Ravily RENNES - I. Rea ST SYMPHORIEN D'OZON - G. Reboute STE GENEVIEVE DES BOIS S. Renard VILLENEUVE YONNE - T. Richard LAGNY SUR MARNE F. Ripert PERTUIS - T. Ristagno HAGONDANGE - J. Riva REMILLY C. Rixens HALLENCOURT - T. Robitaille ROUBAIX J. Rochereau GRIGNOLS M. Rodrigues ALFORTVILLE - J.C. Rodriguez BEZIERS - F. Rodriguez ROMANS SUR ISERE D. Roger GRASSE F. Romand CHASSIEU - C. Rouzie RENNES - J. Roussel PARIS F. Routaboul TOULOUSE - D. Saintobert EMERCHICOURT J. Salmon REZE W. Salou NOISY LE GRAND - P. Salvado SAVIGNY LE TEMPLE - S. Schmidt STE GENEVIEVE DES BOIS - R. Schneider HAM SOUS VARSBERG J.J. Sefrin NILVANGE - D. Sellin NEVEZ - A. Sentenac L'AIGLE F. Serassi ST HERBLAIN L. Seron CHATEAUROUX - L. Sievrac ARLES L. Simoncini ST CLOUD F.X. Simond LYON - C. Sinquin VITRY SUR SEINE A. Soler CHALON SUR SAONE J.P. Sort LAVAL S. Souad BEZONS - F. Soutil SAUMUR - O. Stachel GRAND CHARMONT D. Stachorski VITRY EN ARTOIS - D. Stephan BREST - S. Stumpel AUCH B. Sylvain MONTMORENCY L. Tabet PANNESSIERES - K. Tanguy ERGUE GABERIC R. Tanzilli MEXIMIEUX - J. Tepfer MARSEILLE - C. Thaumin THIMORY Y. Thibaudault NOGENT SUR MARNE - L. Thiebaut SEQUEDIN - R. Thomas MERIGNAC F. Thomasset MONTFERRIER SUR LEZ - M. Touchais LA BEAUSSET F. Tournaire VEYNES E. Tourriol CADILLAC - C. Tribout MONTROUGE - J.C. Trieux AMBARES N. Trinchillo VELAUX - L. Tronche MIRIBEL - I. Trotin ST GEMME LA PLAINE P. Trouve BRECHES - J.P. Tschuschke MAUGUIO - F. Tuaud MONTOIR DE BRETAGNE - K. Tuch AULNAY SOUS BOIS L. Vanderhaege RONCHIN - L. Verjus DOLE - S. Vettu DOUCHY LES MINES - M. Vezole NANTERRE J. Vieira CHECY A. Villeger NIEUL - G. Villemonteix VILLENAVE D'ORNON - P.Y. Vince ST RENAN P. Vincent MAGNANVILLE - M. Vinuela BEAUVAIS - L. Vion SAVIGNY SUR ORGE E. Vitu LES PAVILLONS SOUS BOIS - N. Wachter LA TRINITE SUR MER R. Wagner GUNDERSHOFFEN - F. Walet COLEMBERT - G. Wannwitz PIEGUT PLUVIERS F. Wattebled BEZONS - F. Weber ILLANGE - G. Wicak MAISONS ALFORT - A. Yalaoui VITRY SUR SEINE - D. Zerbib SEYSSES.

BULLETIN D'ABONNEMENT

Pour bénéficier des plus de l'abonnement...

ABONNEZ-VOUS!

- L'assurance d'une collection complète
- **12 NUMEROS POUR LE PRIX DE 11**
- Port gratuit pour la France.

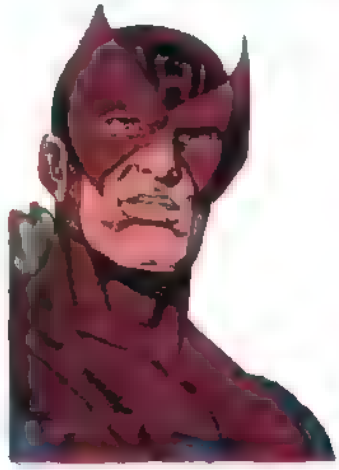

Retournez le bon ci-dessous (ou sa photocopie), accompagné de votre règlement. Votre abonnement partira du mois suivant la réception de votre commande adressée à:

SEMIC FRANCE - 24-26 rue de la Gare
Case postale 523 - 69257 LYON CEDEX 09

3990 ☐ STRANGE au prix de **203,50** F au lieu de 222 F (étranger **257** F)
3992 ☐ TITANS au prix de **181,50** F au lieu de 198 F (étranger **233** F)
3988 ☐ NOVA au prix de **159,50** F au lieu de 174 F (étranger **193** F)
3996 ☐ SPECIAL STRANGE au prix de **102** F au lieu de 111 F (étranger **129** F)
(6 numéros)

Je joins à ma commande:

☐ chèque bancaire
☐ chèque postal
CCP 424-87 E LYON
☐ mandat-lettre ou carte
☐ mandat international

NOM:
Prénom: Né(e) le:
Adresse: n. Rue:
Code postal Ville

Qu'espérer des rapports entre hommes et animaux?

Si, il y a quelques années, nous avions connu le bonheur de flâner dans les montagnes boisées de tasmanie, nous aurions pu, avec beaucoup de chance, entrevoir un animal de 1,50 m de long environ, rayé de noir sur un pelage gris-brun, un peu moins haut sur pattes que le loup: le «Thylacinus cynocephalus», plus connu sous le nom de loup ou hyène de Tasmanie.

Ce carnivore se déplaçant en général la nuit, se nourrissait de kangourous ou de wallabies qu'il traquait à la course. Son erreur fut de s'attaquer aux moutons, principale ressource de l'île depuis sa colonisation. Les fermiers l'ont impitoyablement chassé. En 1933, mourait à Hobart, capitale de l'île, le dernier Thylacine en captivité.

Depuis, et malgré les recherches de naturalistes et de scientifiques, le loup de Tasmanie est introuvable et l'on admet que l'espèce est éteinte. Cet animal vivait exclusivement dans l'île de Tasmanie et c'est sans doute ce milieu spécifique qui l'amena à se différencier des autres marsupiaux; son cadre zoologique, son habitat, permettent d'affirmer qu'il était le seul marsupial pouvant être considéré comme un fauve: il présentait donc un réel intérêt scientifique car il était la vivante illustration de l'évolution d'une espèce dépendante de l'environnement.

Les erreurs de l'homme sont parfois irréparables; cependant, les singes de la République indienne auront peut-être plus de chance que le loup de Tasmanie. Ils le devront à un ancien premier ministre qui a interdit les exportations de singes rhésus. Les Etats-Unis sont les grands perdants: ils représentaient la majorité de la clientèle avec une importation de 12.000 singes par an qu'ils utilisaient dans la recherche scientifique et atomique.

Bien que ce résultat soit encourageant, il est regrettable qu'il ne soit que la conséquence d'un «caprice» individuel plutôt que celui d'une prise de conscience collective.

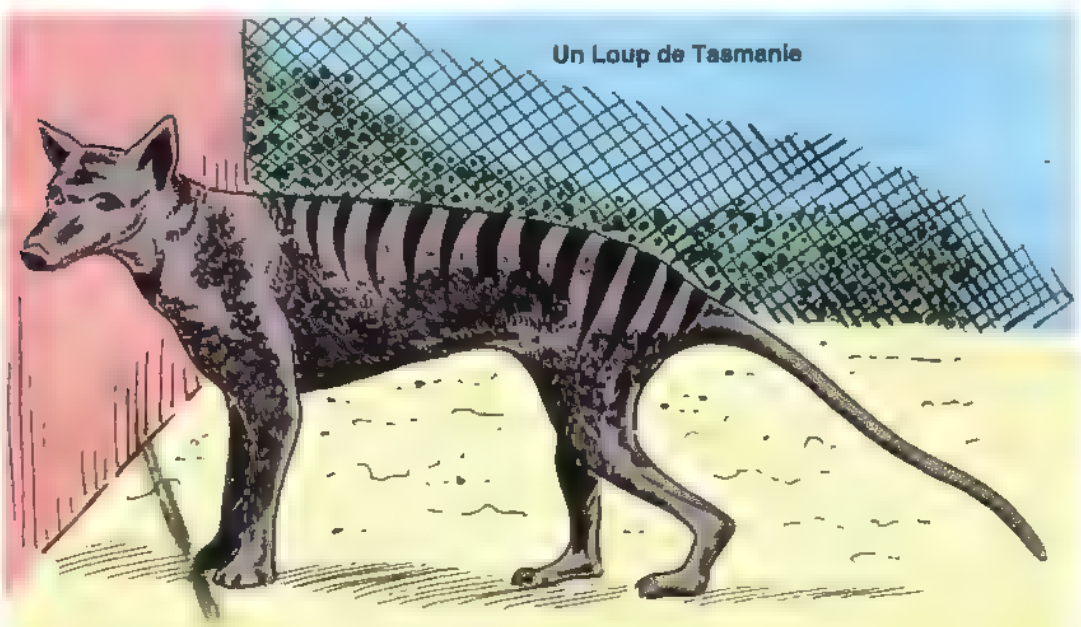

Un Loup de Tasmanie

Stan Lee présente :

EXCALIBUR™

Tout ce que vous avez toujours voulu savoir sur PHENIX sans jamais oser le demander

42ème ÉPISODE

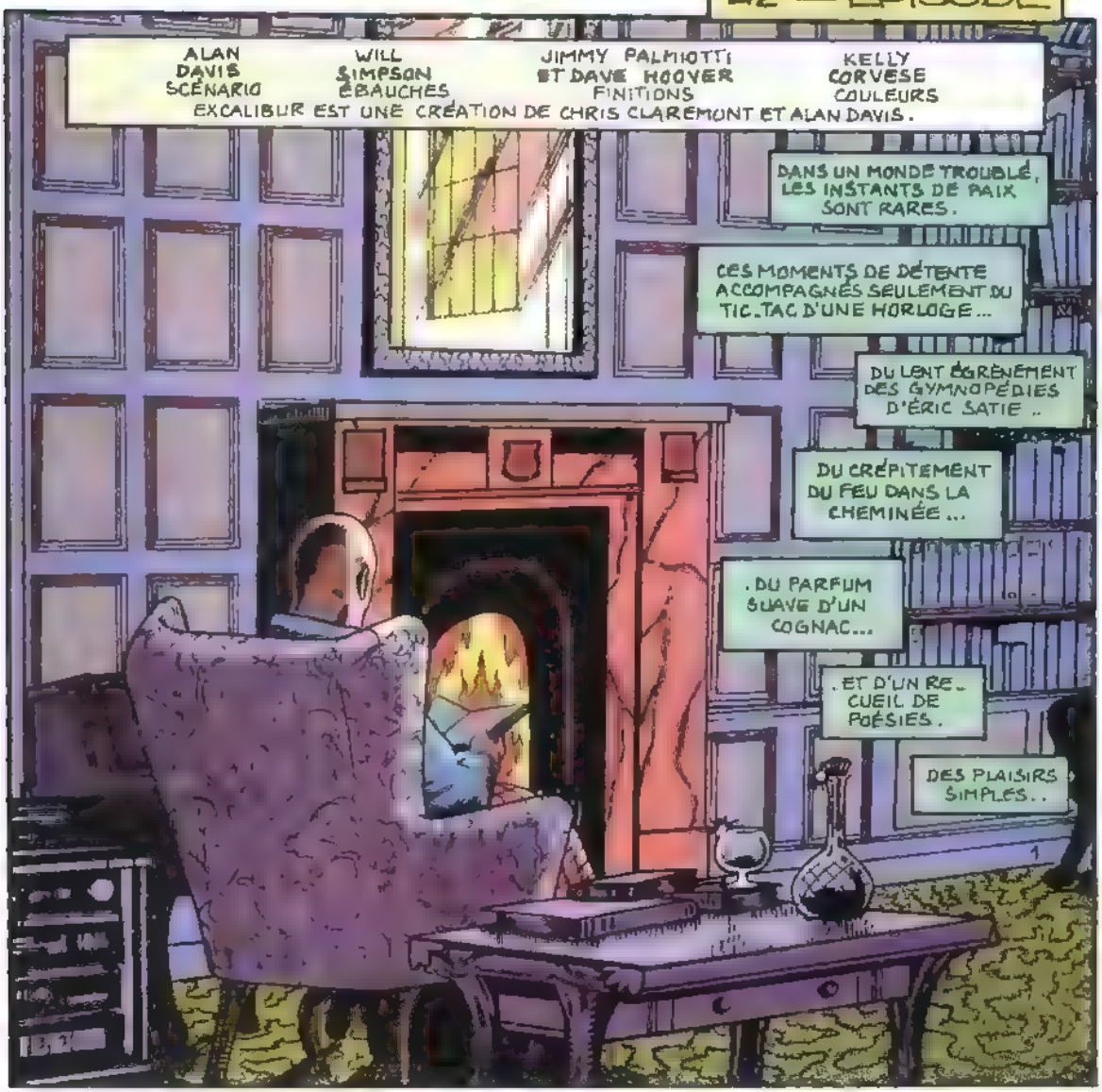

Copyright 1992 Marvel Entertainment Group Inc © 1993 SEMIC FRANCE Tous droits réservés EXCALIBUR™ et tous les personnages de ce numéro sont la propriété du Marvel Entertainment Group Inc. et cette publication est sous licence du Marvel Entertainment Group Inc

- POUR UN HOMME COMPLEXE, LE PR CHARLES XAVIER, CONSIDÉRÉ COMME LE PLUS PUISSANT DES TÉLÉPATHES.
LOIN DU BROUHAHA PSYCHIQUE DES ESPRITS FAIBLES, IL SAVOURE LE SILENCE...
.. ET SE PERD DANS LE LABYRINTHE IMAGÉ DES VERS DE ROBERT FROST...
- DANS LA SAGESSE CRYPTÉE ENTRE LES LIGNES.
The woods are lovely, dark and deep, But I have promises to keep, And miles to go before I sleep, And miles to go before I sleep
MILES TO GO BEFORE I SLEEP
MILES TO GO BEFORE I SLEEP...
OUI ?.
VÉRIFICATION DE ROUTINE AUCUNE URGENCE À SIGNALER
REPOSEZ-VOUS BIEN.
OUI . MERCI, SCOTT.
The woods are lovely, dark and deep, But I have promises to keep, I have carried my sleep, I have carried my sleep
SCOTT!
OUI ?
MAIS COMMENT ES-TU ARRIVÉ SI VITE ?
J'ÉTAIS PAR LÀ.
JE NE T'AI PAS ENTENDU ENTRER.

VOUS AVEZ DÛ VOUS ASSOUPIR.
VOUS SORTEZ D'UNE PASSE DIFFICILE.
JE NE PENSE MAIS QUE ?!..
QU'EST-CE QUI NE VA PAS?
TOI ! TU N'ES PAS RÉEL ! QUE SE PASSE-T-IL ?
QUE VOULEZ-VOUS DIRE?
TOUT CECI SE PASSE DANS MA TÊTE.
SCOTT Y ÉST UN FLOT DE MÉMOIRE OÙ S'ASSOCIENT LES IMAGES DU JEUNE HOMME ET DE L'HOMME MÛR.
TU ES UNE ILLUSION CONSTRUITE À PARTIR DE CE FLOT.
TU ES UNE SORTE DE PROJECTION ASTRALE
QUI ES-TU?
JE.. JE
ASSEYEZ-VOUS ! S'IL VOUS PLAÎT- VOUS ÊTES EN SÉCURITÉ.
EN SÉCURITÉ CONTRE QUOI? POURQUOI CE MIRAGE?
ASSEYEZ-VOUS !
NON ! J'AI BESOIN DE COMPRENDRE.
3

ET, AU BESOIN JE COMPRENDRAI TOUT SEUL.
NE M'OBLIGEZ PAS À...
STOP!
NE PARTEZ PAS.
TU TE SURESTIMES.
CAR TON RAYON OPT QUE N'EST QU'UNE ILLUSION PSYCHIQUE, FACILE À DÉVIER.
VAINCRAS-TU TOUS MES X-MEN?
MAGNÉTO À LA TÊTE DES X-MEN?!
C'EST DE L'HISTOIRE ANCIENNE.
4

L'AUTEUR DE CETTE MISE EN SCÈNE...
...TRAVAILLE SUR DES DONNÉES PÉRIMÉES...
QUOIQUE D'UNE ÉTONNANTE PRÉCISION.
CE QUI INDIQUERAIT QU'IL S'AGIT DE...
STOP!
PHÉNIX?!
RECULEZ!
VOUS N'IREZ PAS PLUS LOIN!
JE DOIS SAVOIR CE QUE TU CACHES.
JE REFUSE DE
FWASH
RECULER.
5

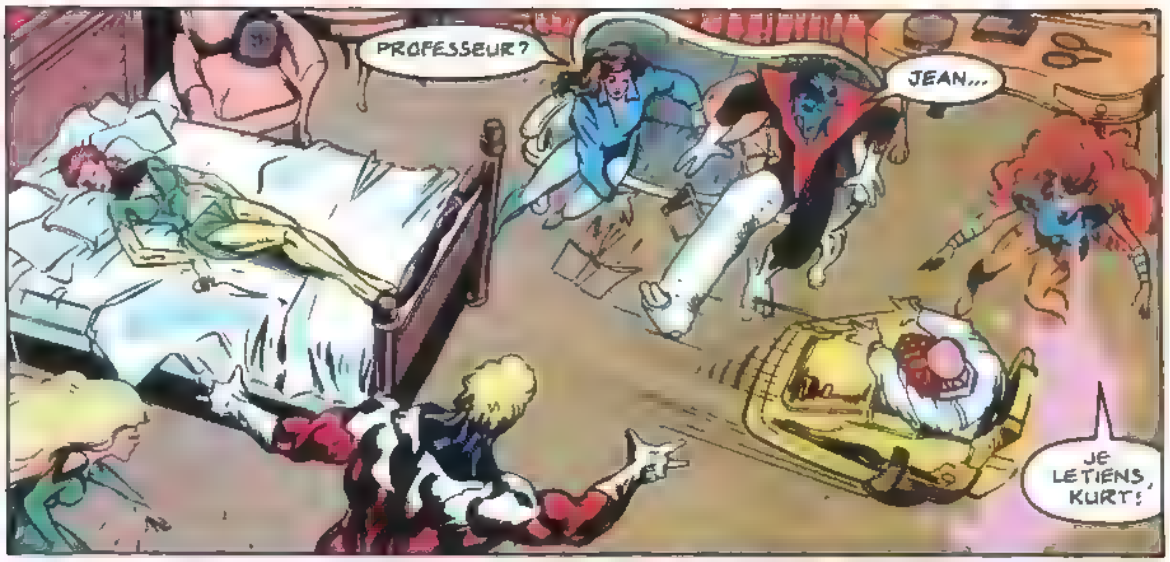
PROFESSEUR?
JEAN...
JE LE TIENS, KURT!

ÇA VA, CHARLES?
UN MOMENT, JEAN...
...QUE JE RASSEMBLE MES IDÉES...

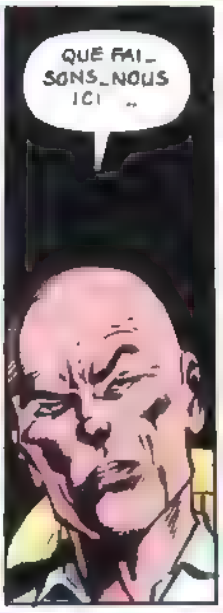
QUE FAISONS-NOUS ICI...

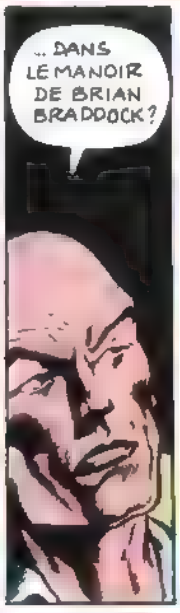
...DANS LE MANOIR DE BRIAN BRADDOCK?

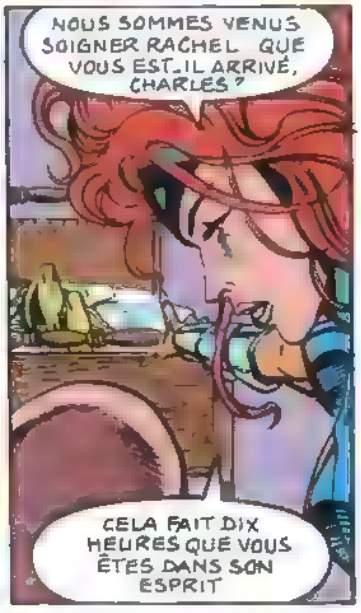
NOUS SOMMES VENUS SOIGNER RACHEL. QUE VOUS EST-IL ARRIVÉ, CHARLES?
CELA FAIT DIX HEURES QUE VOUS ÊTES DANS SON ESPRIT

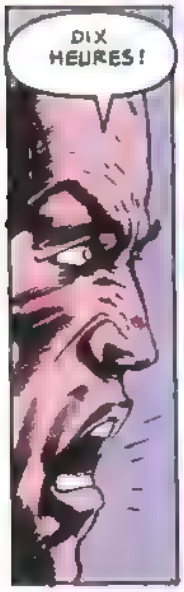
DIX HEURES!

DIX HEURES SEIZE MINUTES POUR ÊTRE TRÈS PRÉCIS!
JE ME SOUVIENS SEULEMENT QUE JE LISAIS DANS MON BUREAU.

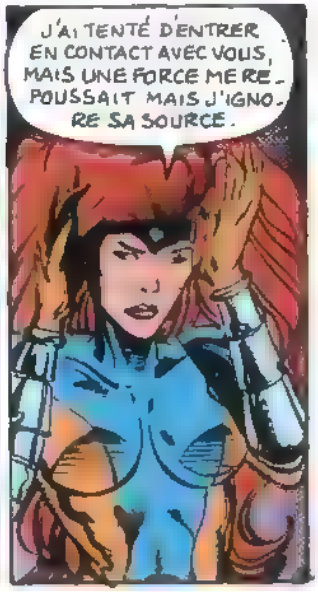
J'AI TENTÉ D'ENTRER EN CONTACT AVEC VOUS, MAIS UNE FORCE ME REPOUSSAIT MAIS J'IGNORE SA SOURCE.

L'IMAGERIE ÉTAIT CONFUSE, MAIS PRINCIPALEMENT FONDÉE SUR LA PÉRIODE QU'A PASSÉE RACHEL AVEC LES X-MEN.
SA MÉMOIRE A TOUJOURS ÉTÉ PARCELLAIRE ELLE EN RENDAIT RESPONSABLE LA FORCE PHÉNIX ET DONC L'A REFOULÉE.
SA MÉMOIRE COMMENÇAIT À SE RESTRUCTURER
DES BRIBES DE SON PASSÉ - NOTRE FUTUR - LUI SONT REVENUES.

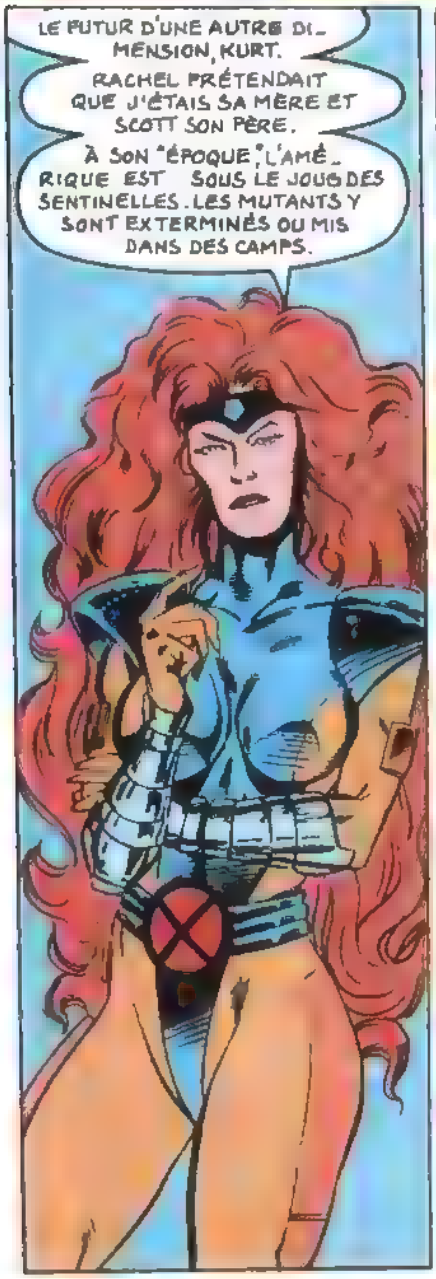
LE FUTUR D'UNE AUTRE DIMENSION, KURT.
RACHEL PRÉTENDAIT QUE J'ÉTAIS SA MÈRE ET SCOTT SON PÈRE.
À SON "ÉPOQUE", L'AMÉRIQUE EST SOUS LE JOUG DES SENTINELLES. LES MUTANTS Y SONT EXTERMINÉS OU MIS DANS DES CAMPS.

SI CE SOMBRE AVENIR EXISTE, IL SE RÉALISERA QUOI QUE NOUS FASSIONS. NOTRE DESTIN NOUS ÉCHAPPE.

POUR RACHEL, CE FUTUR N'EST PAS UNE ANTICIPATION, MAIS UNE RÉALITÉ VÉCUE
ELLE VOULAIT SE SOUVENIR DES CAUSES QUI L'ONT ENGENDRÉ POUR EMPÊCHER QU'IL NE SE RÉALISE...
... MAIS SA MÉMOIRE S'EST DÉTRUITE QUAND ELLE A RÉACTIVÉ LA FORCE PHÉNIX POUR VAINCRE NÉCROM...

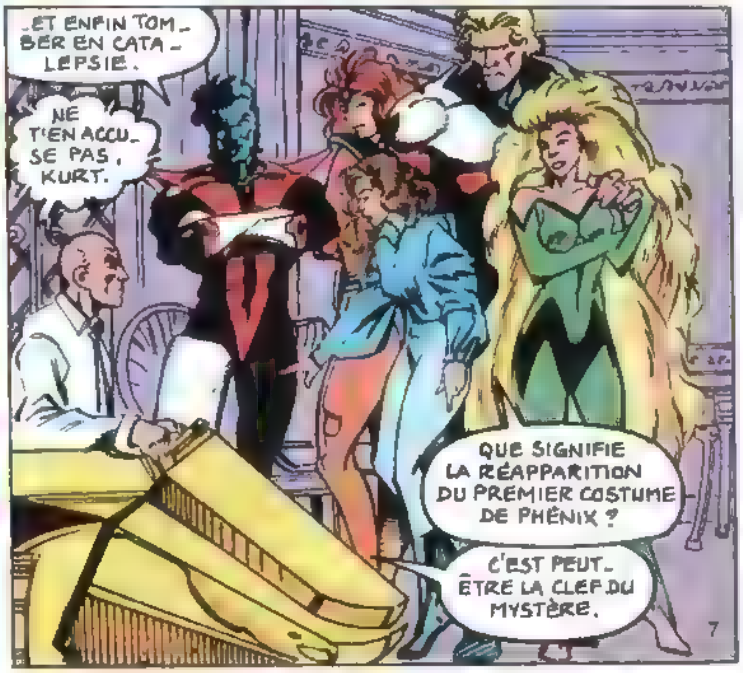
...ET ENFIN TOMBER EN CATALEPSIE.
NE T'EN ACCUSE PAS, KURT.
QUE SIGNIFIE LA RÉAPPARITION DU PREMIER COSTUME DE PHÉNIX ?
C'EST PEUT-ÊTRE LA CLEF DU MYSTÈRE.

DURANT CETTE FUSION PSI AVEC RACHEL, J'ÉTAIS "PRISONNIER" D'UNE ILLUSION DE PARFAITE SÉRÉNITÉ. CHAQUE DÉTAIL, CHAQUE...
... SENSATION ÉTAIT CONFORME... SI MON CHOIX SUBCONSCIENT DE LECTURE NE M'AVAIT PAS ALERTÉ, J'Y SERAIS ENCORE
UNE SIMPLE FRACTION DE LA PUISSANCE NÉCESSAIRE À ALIMENTER UNE TELLE ILLUSION AURAIT PU ME DÉTRUIRE.
POURTANT, AUCUNE RÉACTION HOSTILE N'A EU LIEU TANT QUE JE SUIS RESTÉ DANS MON FAUTEUIL..
JE PENSE AVOIR ÉTÉ EN CONTACT DIRECT AVEC LA FORCE PHÉNIX.
ET RACHEL?
C'EST CE QUE JE VEUX DÉCOUVRIR.
VOUS DEVRIEZ D'ABORD VOUS REPOSER ET MANGER UN PEU.
JE VIENS DE PASSER DIX HEURES À ME REPOSER ET LA FAIM NE PEUT QU'AIGUISER MA CONCENTRATION
D'AILLEURS, JE NE SONGE PAS À UNE APPROCHE PERSONNELLE : LE PHÉNIX VOIT EN MOI UNE VÉRITABLE MENACE.
IL RÉAGIRA MIEUX FACE À DES AMIS.
JE VAIS VOUS AMARRER PSYCHIQUEMENT POUR POUVOIR VOUS RAMENER AU MOINDRE DANGER.
ARRÊTE DE JOUER, ALISTAIR ON DIRAIT QUE TU N'AS JAMAIS VU D'IONISATION ATMOSPHÉRIQUE PSYCHIQUEMENT INDUITE.
NE DIS PAS DE BÊTISES, BRIAN, C'EST LE LIEN PSI DU PROFESSEUR.
JEAN, RACHEL ET LE PHÉNIX ONT UNE FORTE AFFINITÉ AVEC TOI. SERS-T'EN!
ABOLIS TOUTE PENSÉE NÉGATIVE
JE SUIS PRÊTE.
JE SAVAIS CETTE CONFRONTATION INÉVITABLE
ALLONS, Y!
8

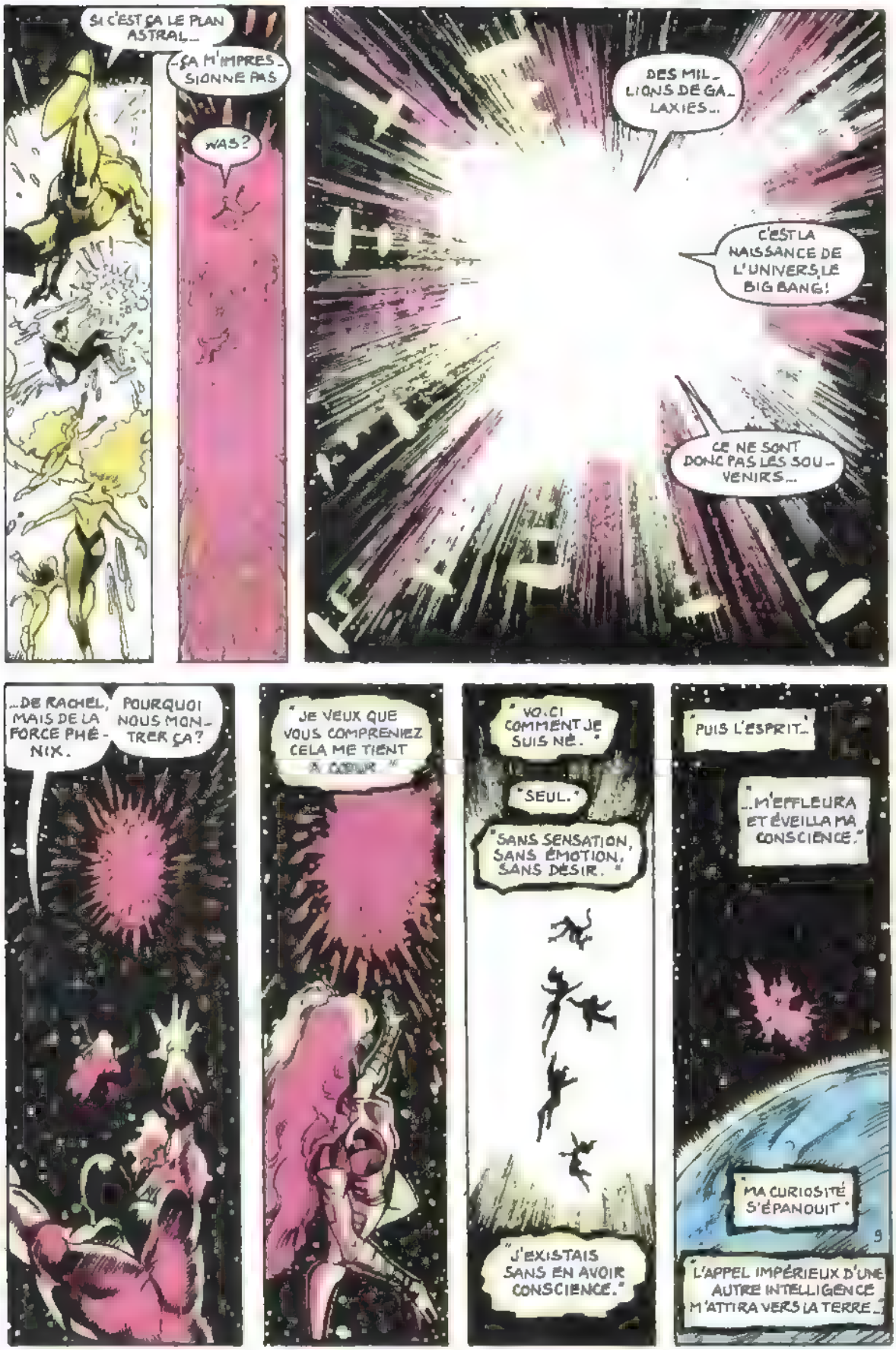
SI C'EST ÇA LE PLAN ASTRAL...
ÇA M'IMPRESSIONNE PAS
WAS?
DES MILLIONS DE GALAXIES...
C'EST LA NAISSANCE DE L'UNIVERS, LE BIG BANG!
CE NE SONT DONC PAS LES SOUVENIRS...
...DE RACHEL, MAIS DE LA FORCE PHÉNIX.
POURQUOI NOUS MONTRER ÇA?
"JE VEUX QUE VOUS COMPRENIEZ CELA ME TIENT À CŒUR."
"VOICI COMMENT JE SUIS NÉ."
"SEUL."
"SANS SENSATION, SANS ÉMOTION, SANS DÉSIR."
"J'EXISTAIS SANS EN AVOIR CONSCIENCE."
"PUIS L'ESPRIT..."
"...M'EFFLEURA ET ÉVEILLA MA CONSCIENCE."
"MA CURIOSITÉ S'ÉPANOUIT."
L'APPEL IMPÉRIEUX D'UNE AUTRE INTELLIGENCE M'ATTIRA VERS LA TERRE...

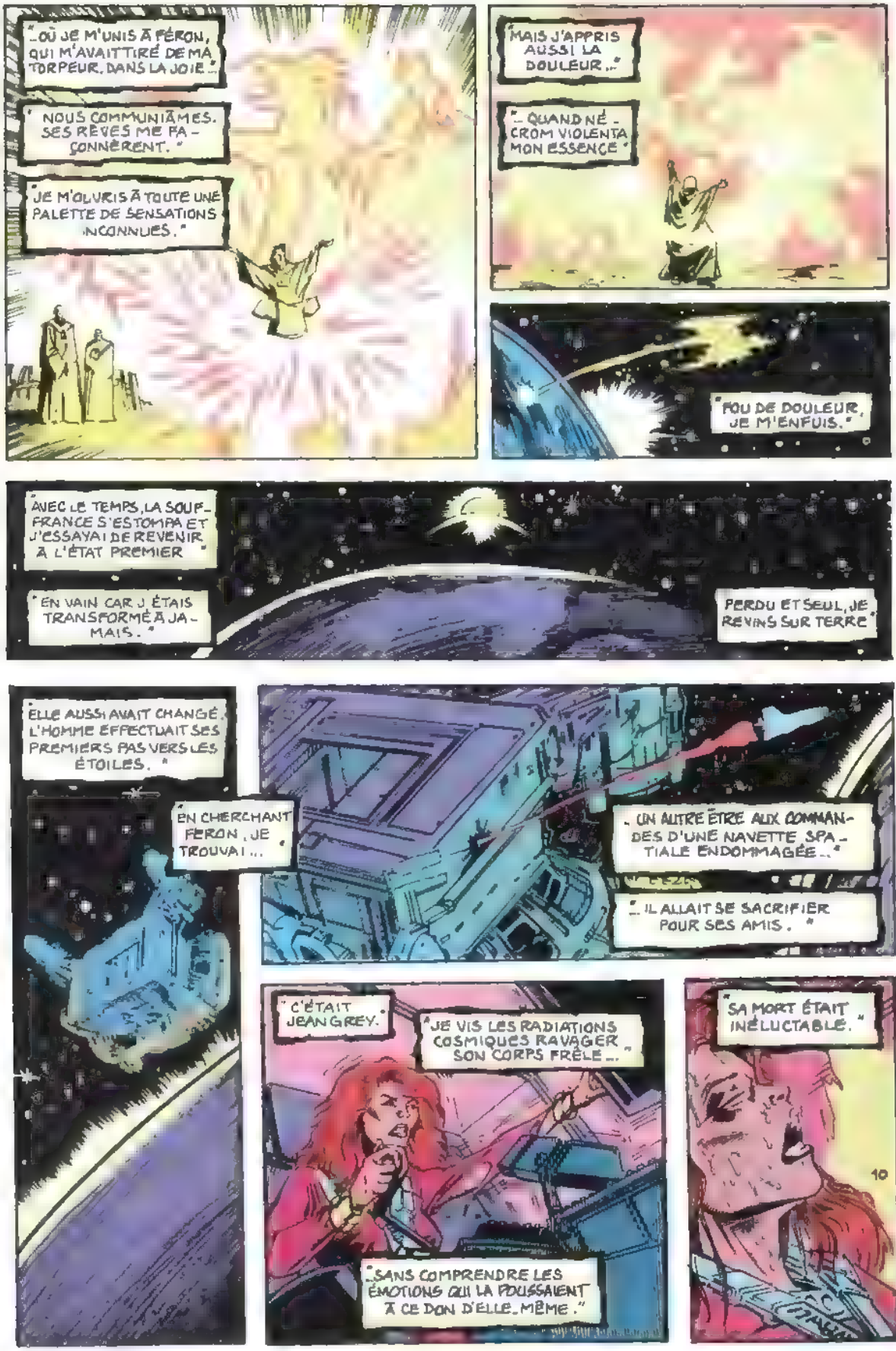
"...OÙ JE M'UNIS À FÉRON, QUI M'AVAIT TIRÉ DE MA TORPEUR, DANS LA JOIE..."
"NOUS COMMUNIÂMES. SES RÊVES ME FA-ÇONNÈRENT."
"JE M'OUVRIS À TOUTE UNE PALETTE DE SENSATIONS INCONNUES."
"MAIS J'APPRIS AUSSI LA DOULEUR..."
"...QUAND NÉ-CROM VIOLENTA MON ESSENCE"
"FOU DE DOULEUR, JE M'ENFUIS."
"AVEC LE TEMPS, LA SOUF-FRANCE S'ESTOMPA ET J'ESSAYAI DE REVENIR À L'ÉTAT PREMIER"
"EN VAIN CAR J'ÉTAIS TRANSFORMÉ À JA-MAIS."
PERDU ET SEUL, JE REVINS SUR TERRE"
"ELLE AUSSI AVAIT CHANGÉ. L'HOMME EFFECTUAIT SES PREMIERS PAS VERS LES ÉTOILES."
"EN CHERCHANT FÉRON, JE TROUVAI..."
"...UN AUTRE ÊTRE AUX COMMAN-DES D'UNE NAVETTE SPA-TIALE ENDOMMAGÉE..."
"...IL ALLAIT SE SACRIFIER POUR SES AMIS."
"C'ÉTAIT JEAN GREY."
"JE VIS LES RADIATIONS COSMIQUES RAVAGER SON CORPS FRÊLE..."
"...SANS COMPRENDRE LES ÉMOTIONS QUI LA POUSSAIENT À CE DON D'ELLE-MÊME."
"SA MORT ÉTAIT INÉLUCTABLE."
10

"ALORS J'INTERVINS."
"PAS PAR NOBLESSE D'ÂME."
"JE CONVOITAIS SIMPLEMENT CE QUE JE N'AVAIS PAS."
"NOUS CONCLÛMES UN PACTE DIABOLIQUE."
"D'UN PEU DE SA FORCE-VIE, JE DUPLIQUAI JEAN GREY CORPS ET ESPRIT."
"PUIS PLAÇA SON CORPS MEURTRI DANS UN COCON RÉGÉNÉRATEUR"
"ET PHÉNIX S'ÉLEVA, TRIOMPHANTE SALVATRICE."
"TANDIS QUE JEAN GREY..."
"GISAIT DANS UN COCON, AU FOND DES EAUX."
"JE M'ENIVRAI DES EXPÉRIENCES DE MA NOUVELLE VIE."
"J'APPRIS L'AMITIÉ, LA CAMARADERIE..."
11

" ET L'AMOUR "
" UNE ENTÊTANTE PASSION ME SUBMERGEA. JE REFOULAI MA CONSCIENCE, ME MENTANT À MOI-MÊME."
" J'ÉTAIS JEAN GREY."
" JE POSSÉDAIS LE POUVOIR COSMIQUE."
" OR, POUVOIR ET "
"...VICTOIRES FACILES..."
" CORROMPIRENT LES SAGES CONSEILS DE MES AMIS..."
" ET LA TENDRESSE DE MES PARENTS. LES GRAINES..."
" DU CHAOS ÉTAIENT PLANTÉES."
" JE FUS SÉDUIT PAR LE VICE..."
" ET LA FAIM. "
" UNE FAIM INSATIABLE."
" JE NE ME CONTRÔLAIS PLUS. RIEN NE ME RÉSISTAIT."
" DU MOINS, JE LE CROYAIS JUSQU'À ÊTRE CONFRONTÉ À L'INFLEXIBLE VOLONTÉ ET AUX DONS TERRIFIANTS DE CHARLES XAVIER."
" IL PERÇA MES DÉFENSES PSYCHIQUES."
" M'IMPLANTA DES FUSIBLES PSIONIQUES."
" PUIS IL CONSOLIDA LA PARTIE EMPRUNTÉE À JEAN GREY."
" IL ME FIT VOIR CE QUE J'ÉTAIS DEVENU."
" À CET INSTANT J'ENTREVIS L'ÂME DE JEAN GREY"
"...ET REJETA. LE POUVOIR DU PHÉNIX."

CERTAINS, DONT LES SHI'ARS N'ÉTAIENT PAS DISPOSÉS À ME PARDONNER MES CRIMES.
LES X-MEN ME SOUTINRENT LORS D'UN DUEL. ILS ÉTAIENT PRÊTS À MOURIR POUR MOI... POUR JEAN GREY."
"JE NE PUS L'ACCEPTER"
"JE VOULAIS QUE LES X-MEN ME CRAIGNENT."
"ME HAISSENT, ET..."
"ME TUENT"
"COMME JE CONNAISSAIS PEU L'ÂME HUMAINE!"
EN REGARDANT, L'HOMME QUE J'AIMAIS JE RÉALISAI COMBIEN..."
"...IL ME MANQUERAIT."
"SEUL, MON AMOUR POUR LUI ME DONNA LA FORCE DE DÉCLENCHER LE CANON."
"QUI VAPORISA CE CORPS QUE J'AVAIS CONTREFAIT."
"J'ASSUMAI MA FAUTE. J'AVAIS PRIS UNE VIE, MENTI ET TRAHI, CAUSÉ MORT ET DESTRUCTION. IL FALLAIT
"QUE CELA CESSE"
"MON ESSENCE SURVÉCUT. CACHÉ DANS LE CRATÈRE BOUILLANT, JE VIS SCOTT PLEURER."
"NON SUR MOI, MAIS SUR CELLE QU'IL ME CROYAIT ÊTRE."
"LONGTEMPS APRÈS SON DÉPART"
"JE SONGEAI À MON ACTE."

"JE NE TROUVAI RIEN POUR DÉFAIRE LE MAL QUE J'AVAIS FAIT..."
SI CE N'EST RENDRE À JEAN GREY LA FORCE-VIE QUE JE LUI AVAIS PRISE."
"EN PLONGEANT VERS LA TERRE, JE PERÇUS JEAN HORS DE SON COCON, FLOTTANT AU-DESSUS DE NEW YORK."
"CETTE FORME ASTRALE ÉTAIT, EN FAIT, CELLE D'UNE AUTRE..."
"...DONT LA RÉSONANCE PSYCHIQUE REPRODUISAIT CELLE DE JEAN GREY."
"...MAIS À LA SURFACE SURNAGEAIT UN NOM : RACHEL SUMMERS."
"LA FILLE DE SCOTT SUMMERS ET DE SON ÉPOUSE, JEAN."
"INTRIGUÉ, JE FOUILLAI SA MÉMOIRE."
"CURIEUX, JE LA SONDAI ET DÉCOUVRIS UN ÉTAT DE PROFONDE MÉDITATION."
"J'Y VIS LES SOUVENIRS D'UNE FAMILLE AIMANTE, CELLE QUE J'AVAIS CONNUE, CELLE DES X-MEN."
"DES X-MEN QUI N'AVAIENT JAMAIS VU PHÉNIX."
"LA TRAGÉDIE S'ABATTIT SUR CE MONDE."
SUMM
SA MÈRE PÉRIT DANS UN ATTENTAT ORCHESTRÉ PAR LE CERVEAU."
"LE GOUVERNEMENT MIT LES MUTANTS HORS-LA-LOI."
"KURT WAGNER, AMANDA SEPTON, ILLYANA RASPOUTINE FURENT LES PREMIÈRES VICTIMES"
"...DE L'ATTAQUE QUE L'ARMÉE LANÇA CONTRE L'ÉCOLE XAVIER."

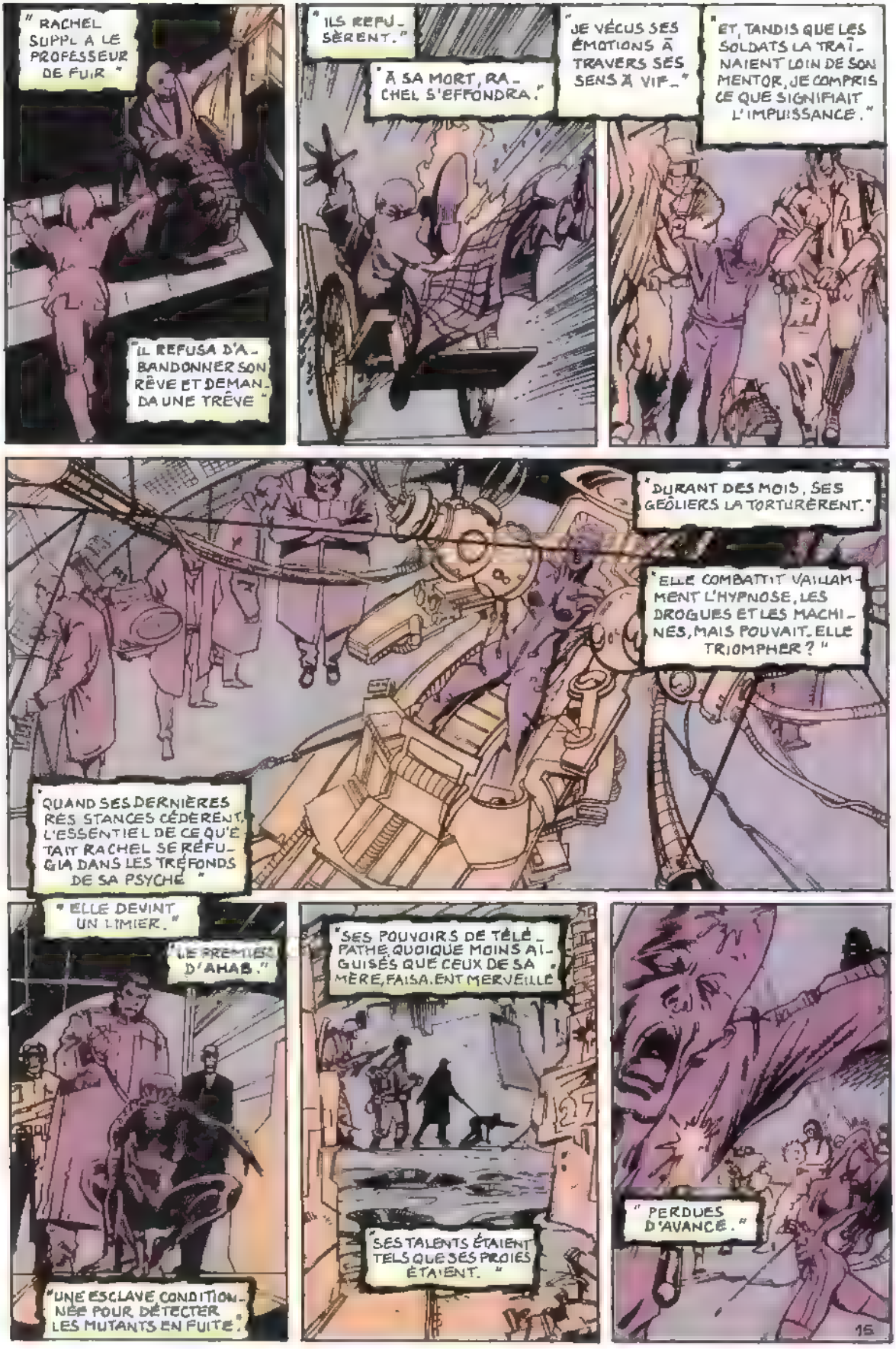
" RACHEL SUPPLIA LE PROFESSEUR DE FUIR "
"IL REFUSA D'ABANDONNER SON RÊVE ET DEMANDA UNE TRÊVE "
"ILS REFUSÈRENT."
"À SA MORT, RACHEL S'EFFONDRA."
"JE VÉCUS SES ÉMOTIONS À TRAVERS SES SENS À VIF."
"ET, TANDIS QUE LES SOLDATS LA TRAÎNAIENT LOIN DE SON MENTOR, JE COMPRIS CE QUE SIGNIFIAIT L'IMPUISSANCE."
"DURANT DES MOIS, SES GÔLIERS LA TORTURÈRENT."
"ELLE COMBATTIT VAILLAMMENT L'HYPNOSE, LES DROGUES ET LES MACHINES, MAIS POUVAIT-ELLE TRIOMPHER ? "
"QUAND SES DERNIÈRES RÉSISTANCES CÉDÈRENT, L'ESSENTIEL DE CE QU'ÉTAIT RACHEL SE RÉFUGIA DANS LES TRÉFONDS DE SA PSYCHÉ "
" ELLE DEVINT UN LIMIER."
"LE PREMIER D'AHAB."
"UNE ESCLAVE CONDITIONNÉE POUR DÉTECTER LES MUTANTS EN FUITE."
"SES POUVOIRS DE TÉLÉPATHE, QUOIQUE MOINS AIGUISÉS QUE CEUX DE SA MÈRE, FAISAIENT MERVEILLE"
"SES TALENTS ÉTAIENT TELS QUE SES PROIES ÉTAIENT. "
" PERDUES D'AVANCE."
15

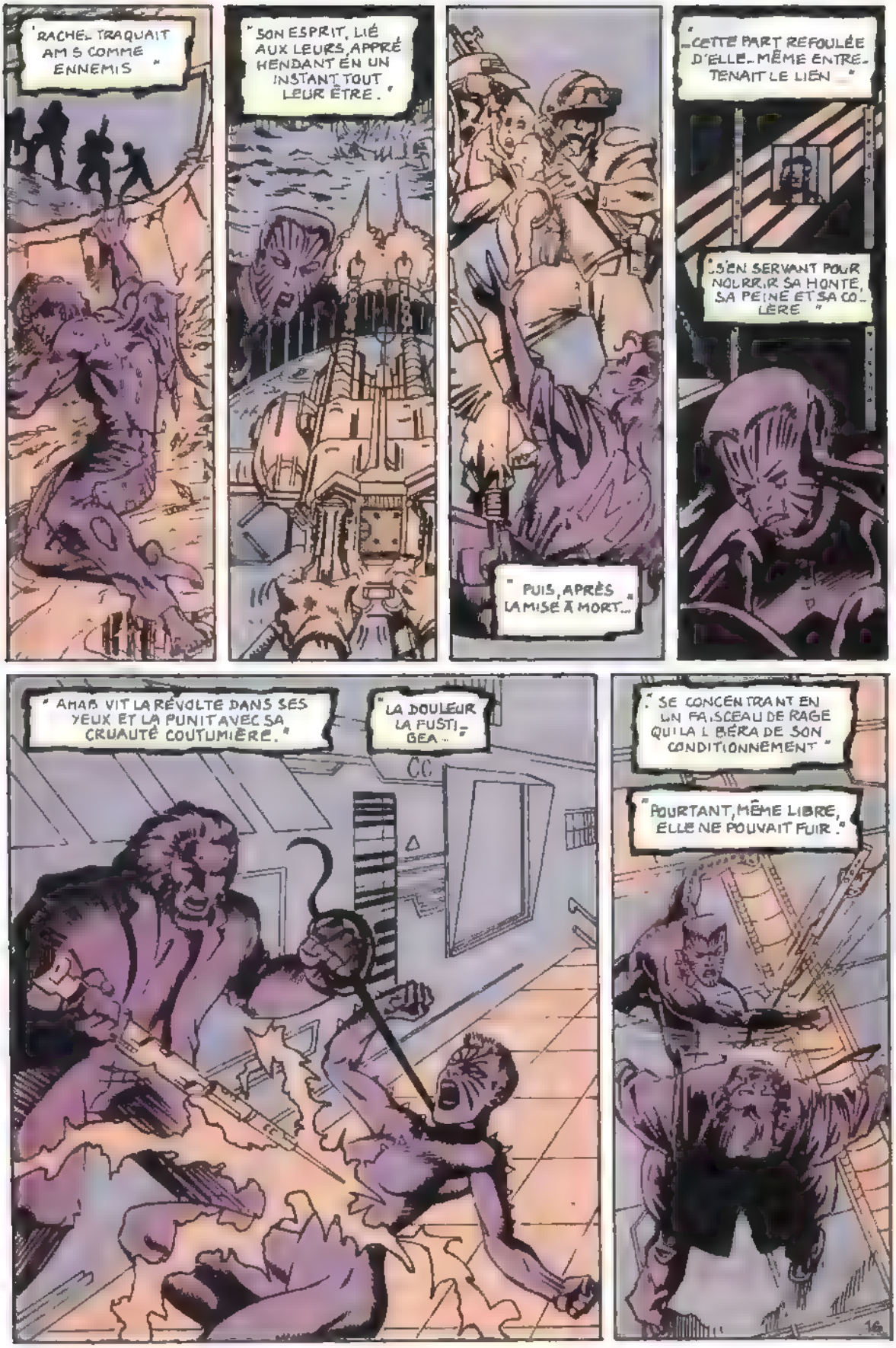
"RACHEL TRAQUAIT AMIS COMME ENNEMIS."
"SON ESPRIT, LIÉ AUX LEURS, APPRÉHENDANT EN UN INSTANT TOUT LEUR ÊTRE."
"PUIS, APRÈS LA MISE À MORT..."
"...CETTE PART REFOULÉE D'ELLE-MÊME ENTRETENAIT LE LIEN..."
"S'EN SERVANT POUR NOURRIR SA HONTE, SA PEINE ET SA COLÈRE."
"AHAB VIT LA RÉVOLTE DANS SES YEUX ET LA PUNIT AVEC SA CRUAUTÉ COUTUMIÈRE."
"LA DOULEUR LA FUSTIGEA..."
"SE CONCENTRANT EN UN FAISCEAU DE RAGE QUI LA LIBÉRA DE SON CONDITIONNEMENT."
"POURTANT, MÊME LIBRE, ELLE NE POUVAIT FUIR."
16

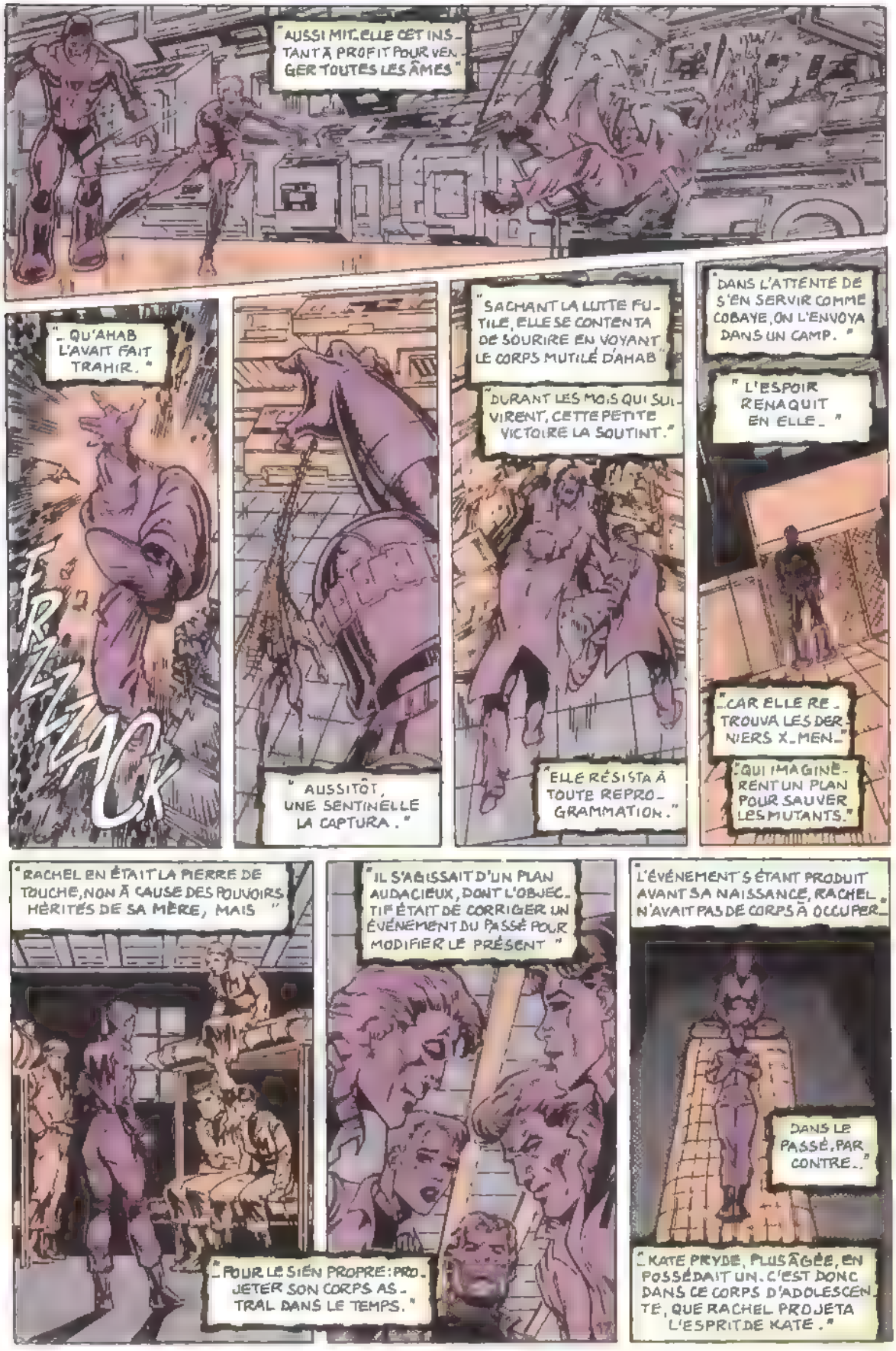
"AUSSI MIT-ELLE CET INSTANT À PROFIT POUR VENGER TOUTES LES ÂMES"
"... QU'AHAB L'AVAIT FAIT TRAHIR."
FRZZACK
" AUSSITÔT, UNE SENTINELLE LA CAPTURA."
"SACHANT LA LUTTE FUTILE, ELLE SE CONTENTA DE SOURIRE EN VOYANT LE CORPS MUTILÉ D'AHAB"
"DURANT LES MOIS QUI SUIVIRENT, CETTE PETITE VICTOIRE LA SOUTINT."
"ELLE RÉSISTA À TOUTE REPROGRAMMATION."
"DANS L'ATTENTE DE S'EN SERVIR COMME COBAYE, ON L'ENVOYA DANS UN CAMP."
" L'ESPOIR RENAQUIT EN ELLE..."
"...CAR ELLE RETROUVA LES DERNIERS X-MEN..."
"QUI IMAGINÈRENT UN PLAN POUR SAUVER LES MUTANTS."
"RACHEL EN ÉTAIT LA PIERRE DE TOUCHE, NON À CAUSE DES POUVOIRS HÉRITÉS DE SA MÈRE, MAIS "
"IL S'AGISSAIT D'UN PLAN AUDACIEUX, DONT L'OBJECTIF ÉTAIT DE CORRIGER UN ÉVÉNEMENT DU PASSÉ POUR MODIFIER LE PRÉSENT "
"...POUR LE SIEN PROPRE: PROJETER SON CORPS ASTRAL DANS LE TEMPS."
"L'ÉVÉNEMENT S'ÉTANT PRODUIT AVANT SA NAISSANCE, RACHEL N'AVAIT PAS DE CORPS À OCCUPER..."
DANS LE PASSÉ, PAR CONTRE..."
"...KATE PRYDE, PLUS ÂGÉE, EN POSSÉDAIT UN. C'EST DONC DANS CE CORPS D'ADOLESCENTE, QUE RACHEL PROJETA L'ESPRIT DE KATE."

" LE PLAN ÉCHOUA. "
" L'HISTOIRE ÉTAIT MODIFIÉE MAIS KATE REVINT À UN FUTUR INCHANGÉ. "
" RACHEL SE PROJETA DANS LE PASSÉ POUR TENTER DE SAVOIR. "
" ELLE DÉCOUVRIT QU'ELLE ÉTAIT ÉGARÉE DANS LE PASSÉ D'UNE AUTRE TERRE... "
" ET SE PRÉPARA À RENTRER DANS SON FUTUR. "
" ELLE AVAIT VÉCU DES SOUFFRANCES INHUMAINES ELLE AVAIT ÉTÉ DÉPOSSÉDÉE DE SON ÂME, PUIS... "
" ...L'AVAIT REGAGNÉE. "
" JE ME REFUSAI À LA LAISSER PARTIR. "
" VOILÀ POURQUOI J'AVAIS TROUVÉ SA FORME ASTRALE AU-DESSUS DE NEW YORK. "
" J'AVAIS TANT À APPRENDRE D'ELLE. "
" EN LA SENTANT SE TRANSLATER DANS LE TEMPS, JE RENDIS UNE PARCELLE DE MON ESSENCE À JEAN GREY, TOUJOURS DANS SON COCON. "
" ET SUIVIS RACHEL DANS L'AVENIR. "
" RACHEL ÉVANOUIE, APRÈS L'ARDU VOYAGE, J'ÉMERGEAI DE SON ESPRIT ET ME RÉVÉLAI À KATE. "
" DANS CE VISAGE RIDÉ, JE REVIS L'ENFANT DE JADIS. "
" ELLE ÉCOUTA MON HISTOIRE SANS MOT DIRE. "
" ELLE N'AFFICHAIT NI CHOC NI PEUR. "
" SA VOIX NE CONTENAIT QU'UN PEU D'AMERTUME. "
" SES AMIS MORTS, QUE LUI RESTAIT-IL AU MONDE ? ME DIT-ELLE "
" RACHEL ÉTAIT JEUNE, AVEC SA VIE DEVANT ELLE. "
" KATE ME DEMANDA DE LUI ACCORDER UNE SECONDE CHANCE. "
" J'ACCEPTAI. "
18

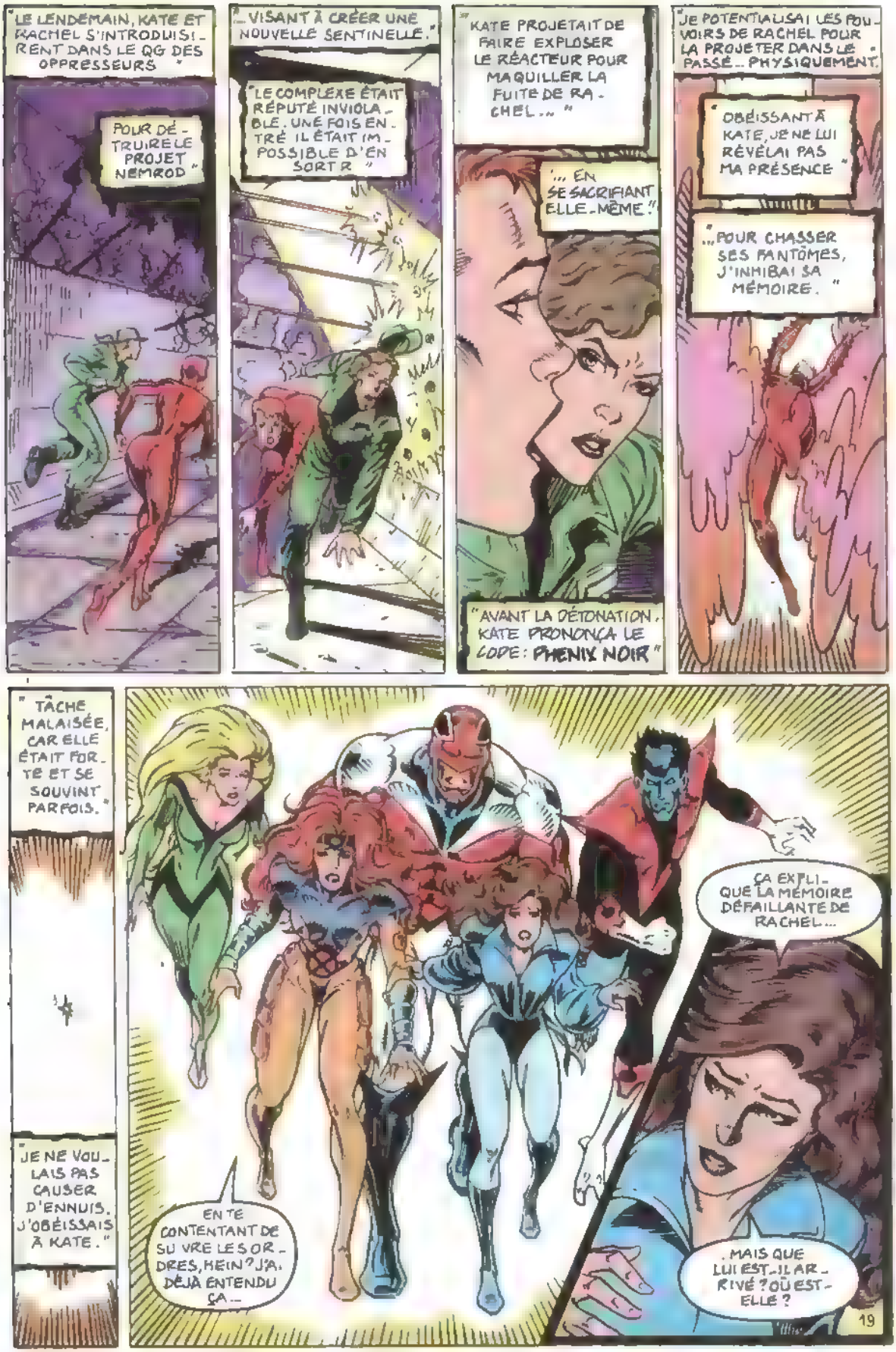
LE LENDEMAIN, KATE ET RACHEL S'INTRODUISIRENT DANS LE QG DES OPPRESSEURS
POUR DÉTRUIRE LE PROJET NEMROD
...VISANT À CRÉER UNE NOUVELLE SENTINELLE.
LE COMPLEXE ÉTAIT RÉPUTÉ INVIOLABLE. UNE FOIS ENTRÉ IL ÉTAIT IMPOSSIBLE D'EN SORTIR
KATE PROJETAIT DE FAIRE EXPLOSER LE RÉACTEUR POUR MAQUILLER LA FUITE DE RACHEL...
... EN SE SACRIFIANT ELLE-MÊME.
AVANT LA DÉTONATION, KATE PRONONÇA LE CODE : PHENIX NOIR
JE POTENTIALISAI LES POUVOIRS DE RACHEL POUR LA PROJETER DANS LE PASSÉ... PHYSIQUEMENT.
OBÉISSANT À KATE, JE NE LUI RÉVÉLAI PAS MA PRÉSENCE
...POUR CHASSER SES FANTÔMES, J'INHIBAI SA MÉMOIRE.
TÂCHE MALAISÉE, CAR ELLE ÉTAIT FORTE ET SE SOUVINT PARFOIS.
JE NE VOULAIS PAS CAUSER D'ENNUIS. J'OBÉISSAIS À KATE.
EN TE CONTENTANT DE SUIVRE LES ORDRES, HEIN ? J'AI DÉJÀ ENTENDU ÇA...
ÇA EXPLIQUE LA MÉMOIRE DÉFAILLANTE DE RACHEL...
...MAIS QUE LUI EST-IL ARRIVÉ ? OÙ EST-ELLE ?
19

ICI!
RACHEL A ÉTÉ DÉTRUITE LORS DE SON COMBAT CONTRE NÉCROM. ELLE AURAIT DÛ PÉRIR.
IL M'A ÉTÉ FACILE DE RECONSTITUER SON CORPS, MAIS J'AI APPRIS À MES DÉPENS QUE L'ÂME ET L'ESPRIT HUMAINS DÉPASSENT PARFOIS, MON ENTENDEMENT.
J'AI RASSEMBLÉ SA PSYCHÉ FRACASSÉE, LA PROTÉGERAI ET LA SUSTENTERAI JUSQU'À SA GUÉRISON
ELLE VA GUÉRIR?
ELLE SERA COMME AVANT?
ELLE NOUS RECONNAÎTRA? ELLE SAURA QUI ELLE EST?
L'AVENIR LE DIRA.
JUSQU'IÀ JE VEILLERAI SUR ELLE.
UNE CHOSE EST CERTAINE NOUS AVONS IRRÉMÉDIABLEMENT FUSIONNÉ.
20

JEAN, JE T'AI RETIRÉ TOUTE TRACE DE MON POUVOIR, MAIS JE NE PUIS EFFACER LES SOUVENIRS IMPRÉGNANT LA FORCE-VIE QUE JE T'AI RENDUE.
ME PARDONNERAS-TU CES TOURMENTS ?
ET CE QUE TU ES EN TRAIN DE FAIRE À RACHEL ?
ELLE CONSIDÉRAIT MA PUISSANCE COMME SIENNE. NOUS SOMMES UN SEUL.
IL FAUT TE CROIRE SUR PAROLE ?
QUAND UN TRUC TE PLAÎT, TU TE SERS...
KATHERINE ! FAISONS CONFIANCE AU PHÉNIX : IL A TOUJOURS AGI POUR LE BIEN DE RACHEL.
MERCI, PROFESSEUR... JE DOIS PARTIR.
OÙ VAS-TU ?
VERS LES ÉTOILES...
VOUS PENSEZ QUE LE PHÉNIX A DIT LA VÉRITÉ ?
C'EST COMME SI RACHEL ÉTAIT MORTE >SNIF<. ON AURAIT DÛ INTERVENIR...
RIEN NE PEUT ENTRAVER LE PHÉNIX, KITTY. IL A LE POUVOIR DE DÉTRUIRE DES MONDES ENTIERS.
JEAN A RAISON, KATHERINE. PRIONS POUR QUE LE PHÉNIX AIT ATTEINT SA MATURITÉ...
... ET ACQUIS LA FORCE D'ÂME DE RACHEL SUMMERS.

À MOINS DE 150 KM AU NORD, SE TROUVE SKUF-FINGTON WALLOP...
-UN DES INNOMBRABLES HAMEAUX QUI JALONNENT LA CAMPAGNE ANGLAISE...
OHÉ ! IL Y A QUELQU'UN ?
PERSONNE LÀ NON PLUS.
VIDE, ICI AUSSI. LA TÉLÉ EST ALLUMÉE. ÇA DONNE LA CHAIR DE POULE.
IL Y A SÛREMENT UNE EXPLICATION.
TOUT UN VILLAGE NE S'EN VA PAS EN PLEIN REPAS... COMME ÇA... SANS UNE BONNE RAISON.
IL S'EST PASSÉ UN TRUC PAS NET.
MAIS RIEN NE SE PASSE JAMAIS ICI !
D'AILLEURS QUI KIDNAPPERAIT UN VILLAGE DE VIEUX ?
PROCHAIN ÉPISODE : L'ARAIGNÉE EN GUEST-STAR DE CHOC.
22

MOTS CROISES

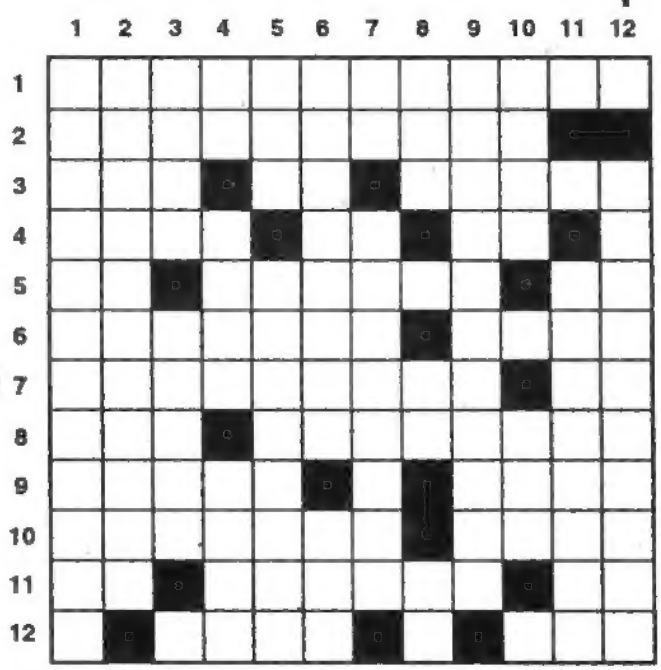

HORIZONTALEMENT:

1) Ce n'est pas au cours de Vol de Nuit qu'il a rencontré Le Petit Prince - 2) Débarrassée de parasites - 3) Ne pas en souffler un, c'est se taire - Ane sans coeur - Caractérise les régions polaires - 4) Dieu de l'ancienne Egypte - Symbole du gallium - En Charlemagne ou en Charles Quint - 5) Cri du cheval retourné - Souvent vedette de cirque - Se suivent dans l'alphabet - 6) Font entendre un son de cloche - Sans relief - 7) Abrègent - Doublé, court sur la tête - 8) Sur une scène ou dans les égouts - Raccompagner - 9) Fille du frère ou de la soeur - Rivière africaine - 10) Il y en a 7 dans un certain jeu - Les lions, par exemple - 11) Article défini - Ventes publiques - Ancienne préposition - 12) Reine de beauté - Mesure agraire.

VERTICALEMENT:

1) N'auront jamais de fin - 2) Monsieur Homais, par exemple - 3) Lettre grecque - Consigner - 4) Parfois académique - Poisson d'eau douce peu estimé - Démonstratif - 5) De bas en haut: possède - Grandes frayeurs - 6) Elle a du chic - De veau, sont appréciés en cuisine - 7) 40 en chiffres romains - Deux d'entre elles furent reines d'Halicarnasse - 8) De bas en haut: commandement militaire - Dans un nom - Conjonction de coordination - 9) Fonctionnaires peu aimés des contribuables - 10) Père de Jason - Annonce du nouveau - 11) Marinier - 12) Elle a un diplôme de docteur en médecine.

SOLUTION:

Horizontalement: 1) Saint-Exupéry - 2) Epouillées - 3) Mot - Ae - Froid - 4) Ptah - Ga - Cn - 5) In - Otarie - Bc - 6) Tintent - Plat - 7) Ecourtent - To - 8) Rat - Remmener - 9) Nièce - Ubié - 10) Erreurs - Rois - 11) Le - Criées - Es - 12) Miss - Are.

Verticalement: 1) Sempiternels - 2) Apothicaire - 3) Iota - Noter - 4) Nu - Hotu - Ceci - 5) Tia - Terreurs - 6) Elégante - Ris - 7) XL - Artémise - 8) Uet - Nm - Et - 9) Percepteurs - 10) Eson - Néo - 11) Bâtelier - 12) Doctoresse.

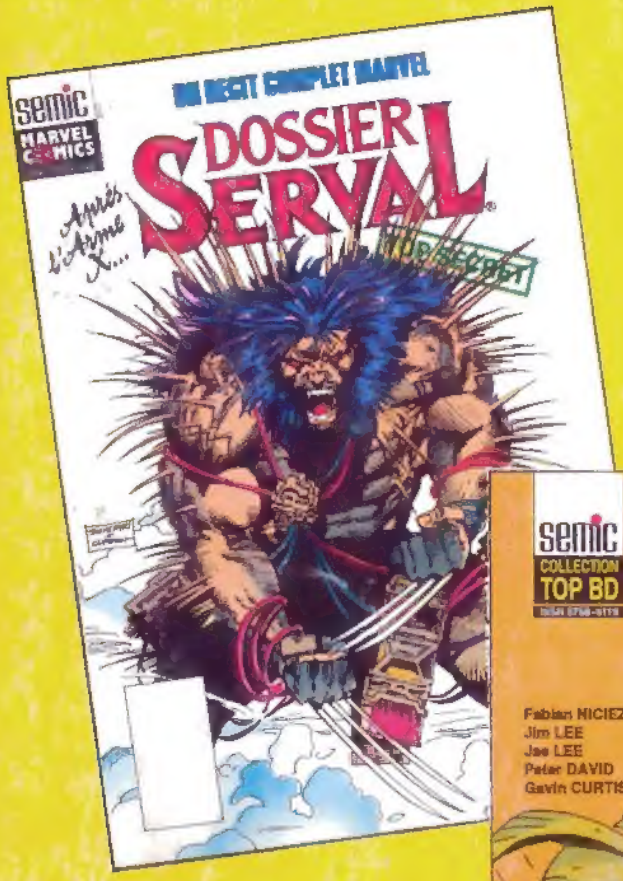

Pour en savoir davantage
sur le plus griffu des mutants:
Après l'Arme X...
Dossier Serval Top Secret!
Un R.C.M. "initiatique", griffé
L. Hama, M. Silvestri et **D. Green**

Et et...
En juin,
MUTANTS X:
Les X
de A à Z!
Un **TOP B.D.**
Xplosif
que signe
l'**X**cellent
F. Nicieza

L 3992 - 172 - 16,50 F

SEMIC FRANCE - 24-26 rue de la Gare - Case postale 523 - 69257 LYON CEDEX 09 - Comité de direction: C. Vistel - J.H. Notarangelo - G. Lavoillotte. Directrice de publication: Claude Vistel. Imprimerie ROTOLITO LOMBARDA - MILAN - 735/172 - M.L.P. - Loi n. 49.956 du 16 juillet 1949 sur les publications destinées à la jeunesse. N. Comm. P.P.A.P. 57835. Dép. lég. C. 222, 5 mai 1993.